

Benitachell

Moderna villa de lujo con vistas al mar

Property ID: NE1313V



PURCHASE PRICE: 1.871.000 EUR • LIVING SPACE: ca. 190 m² • ROOMS: 3

Property ID: NE1313V - 03726 Benitachell

- At a glance
- The property
- Energy Data
- A first impression
- Contact partner

Property ID: NE1313V - 03726 Benitachell

At a glance

Property ID	NE1313V
Living Space	ca. 190 m ²
Available from	According to the arrangement
Rooms	3
Bedrooms	3
Bathrooms	4

Purchase Price	1.871.000 EUR
Total Space	ca. 615 m ²
Usable Space	ca. 0 m ²
Equipment	Swimming pool

Property ID: NE1313V - 03726 Benitachell

Energy Data

Energy Certificate	0.00
Final energy consumption	0.00 kWh/m ² a

Property ID: NE1313V - 03726 Benitachell

The property



Property ID: NE1313V - 03726 Benitachell

The property



Property ID: NE1313V - 03726 Benitachell

The property



Property ID: NE1313V - 03726 Benitachell

The property



Property ID: NE1313V - 03726 Benitachell

The property

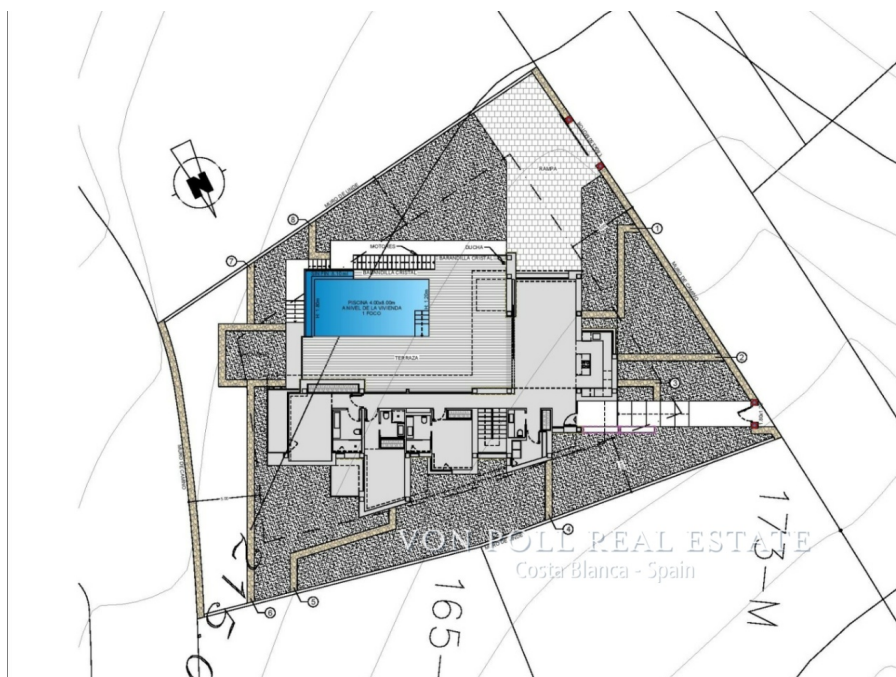
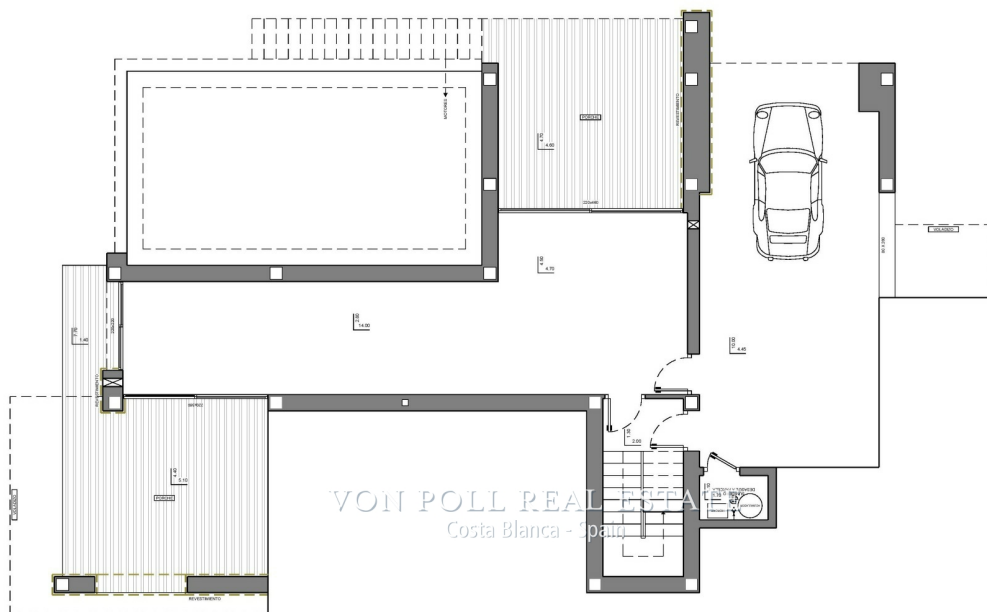

Property ID: NE1313V - 03726 Benitachell

The property

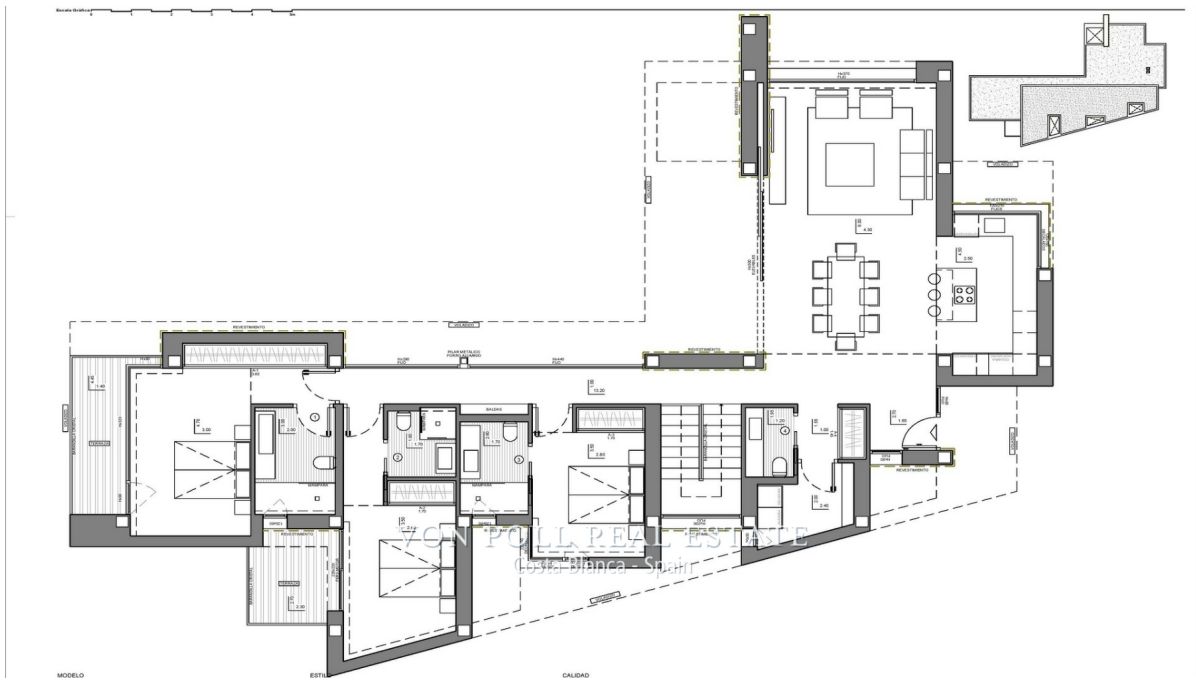

Property ID: NE1313V - 03726 Benitachell

A first impression

NE1313V Ven a conocer esta increíble villa caracterizada por una arquitectura que mira al exterior, al azul del Mediterráneo y pensada para compartir y celebrar. La planta alta alberga toda la vivienda, lo que aporta un plus de comodidad. La zona de noche consta de tres habitaciones en suite bañadas por la luz natural que preservan una gran privacidad respecto a las zonas de día. Salón, comedor, cocina, se unen con el exterior, gracias al empleo de paramentos acristalados que favorecen una conexión visual permanente con el mar. La terraza de más de 70m² está presidida por una piscina desbordante. La vivienda se complementa con un sótano multiusos con dos porches y un garaje. Las formas geométricas que dibujan la estructura exterior se visten de cristal y de láminas de piedra natural en color gris, que contrasta con el blanco de la fachada. Destaca el cubo que alberga la terraza del dormitorio principal, que sobresale y se asoma directamente al mar. Con una ubicación envidiable, junto a calas y playas espectaculares, rodeada de naturaleza, con una oferta de gastronomía y ocio única, bien comunicada con dos aeropuertos internacionales a menos de 100Km, a tan solo 10 minutos del pueblo costero de Moraira y estratégicamente situada entre Alicante y Valencia ciudad, un paraíso en la Costa Blanca Norte. Contacta hoy mismo para comprar la casa de tus sueños en la Costa Blanca,[IW]

Property ID: NE1313V - 03726 Benitachell

Contact partner

For further information, please contact your contact person:

Yohanne Pezham Goergens & Nicolai Jensen

Carrer Benidorm, 2 Costa Blanca
E-Mail: calpe@von-poll.com

To Disclaimer of von Poll Immobilien GmbH

www.von-poll.com