

Benitachell

# Moderna Villa en Cumbre del Sol

Property ID: NE1314V



PURCHASE PRICE: 2.010.000 EUR • LIVING SPACE: ca. 198 m<sup>2</sup> • ROOMS: 3

Property ID: NE1314V - 03726 Benitachell

- At a glance
- The property
- Energy Data
- A first impression
- Contact partner

Property ID: NE1314V - 03726 Benitachell

## At a glance

Property ID	NE1314V	Purchase Price	2.010.000 EUR
Living Space	ca. 198 m <sup>2</sup>	Total Space	ca. 469 m <sup>2</sup>
Available from	According to the arrangement	Usable Space	ca. 0 m <sup>2</sup>
Rooms	3	Equipment	Swimming pool
Bedrooms	3		
Bathrooms	3		

Property ID: NE1314V - 03726 Benitachell

## Energy Data

Type of heating	Stove	Energy Certificate	0.00
		Final energy consumption	0.00 kWh/m <sup>2</sup> a

Property ID: NE1314V - 03726 Benitachell

## The property



Property ID: NE1314V - 03726 Benitachell

## The property



Property ID: NE1314V - 03726 Benitachell

## The property



Property ID: NE1314V - 03726 Benitachell

## The property

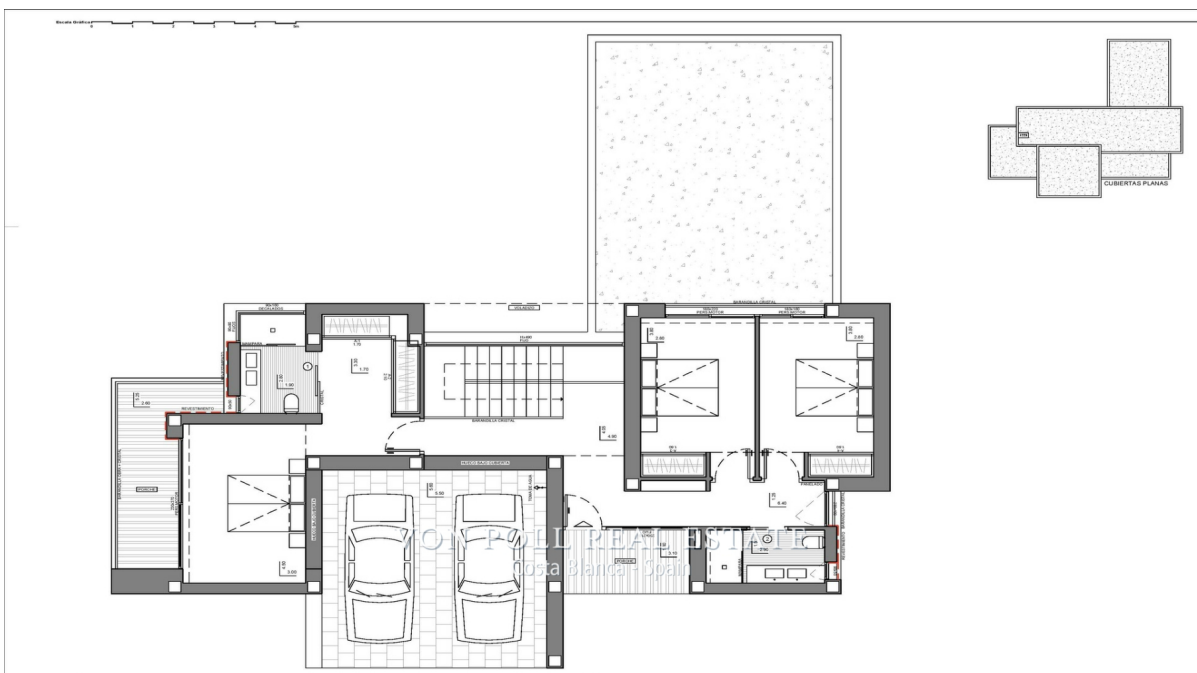



Property ID: NE1314V - 03726 Benitachell

## The property

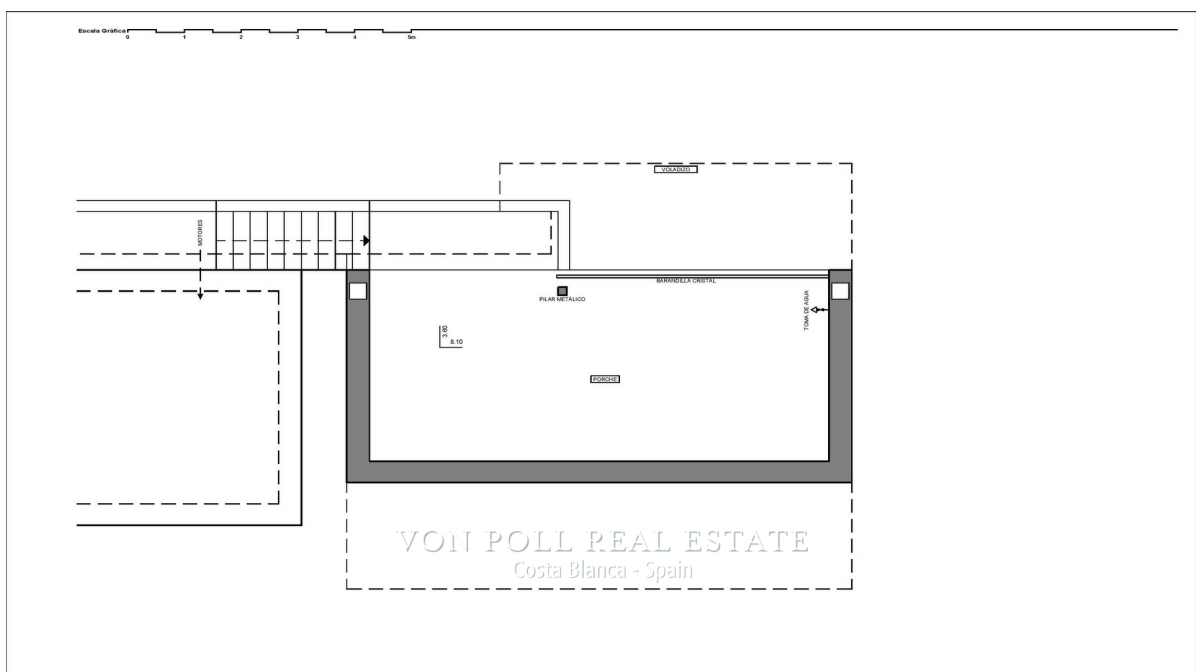
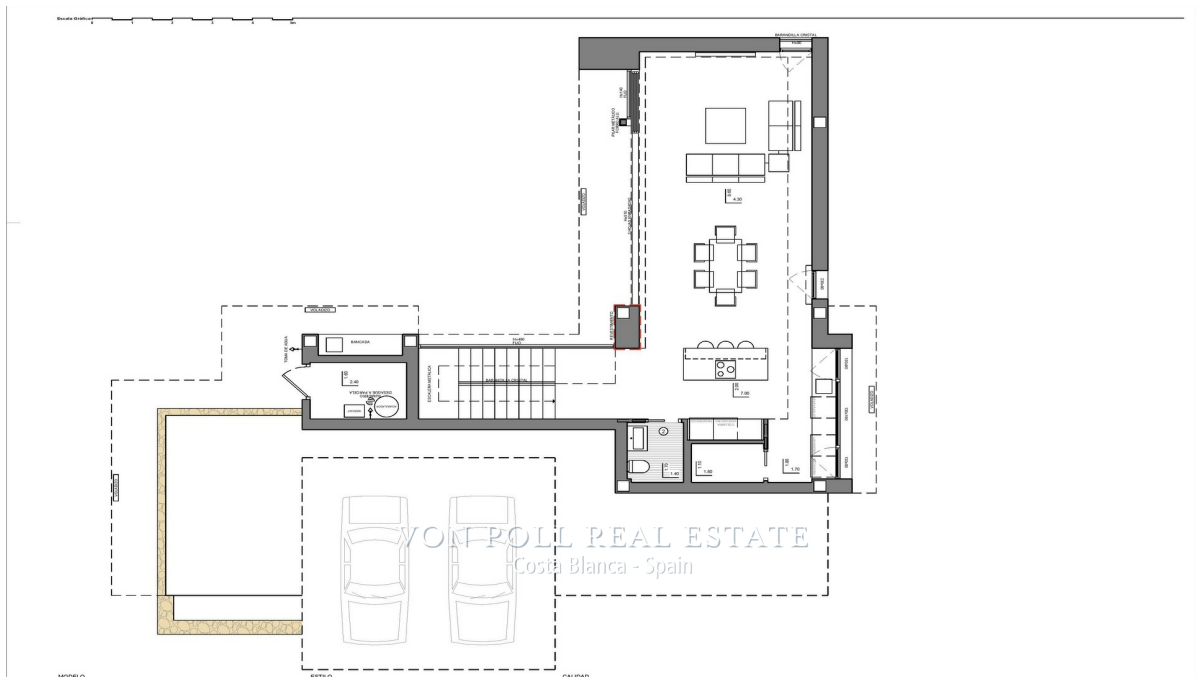

Property ID: NE1314V - 03726 Benitachell

## The property

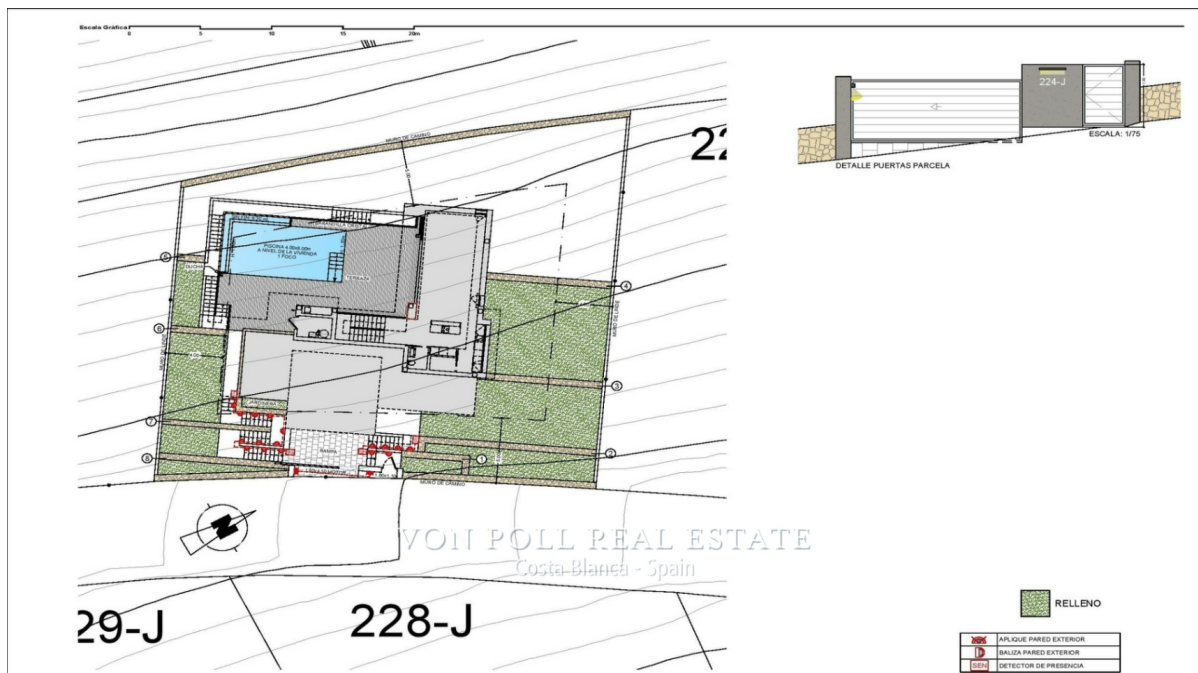

Property ID: NE1314V - 03726 Benitachell

## A first impression

NE1314V Calidez, sencillez e integración son las características que mejor definen a esta villa, de arquitectura moderna situada en una privilegiada zona residencial, en Cumbre del Sol. La zona está formada por un conjunto de villas modernas únicas, adaptadas maravillosamente a las características del terreno y al entorno, apostando por la fluidez espacial, con la luz natural y las vistas como aliadas perfectas. Una estética serena y acogedora, que combina piedra natural con revestimientos cerámicos, fachadas blancas, y el azul del mar. La distribución interior de esta moderna villa invita a disfrutar del hogar, tanto desde un carácter íntimo y familiar como de forma más abierta y social. Con una distribución en tres alturas, para una mayor disfrute de las vistas es única. La planta alta acoge los 3 dormitorios de la vivienda. En la planta intermedia se emplaza la zona de día, de aspecto diáfano, que integra cocina, salón y comedor, delimitados únicamente por los muebles, y que se abre a la zona de terraza y piscina mediante cerramientos acristalados correderos, integrando los diferentes espacios. En la planta inferior encontramos un amplio porche, un chill out único para disfrutar de forma más privada de las increíbles vistas de esta propiedad. Una villa moderna con una distribución óptima, calidades de nivel superior, pensada y diseñada para vivir el Mediterráneo. Muy bien comunicada con dos aeropuertos internacionales (Alicante y Valencia) a menos de 100Km, y estratégicamente situada entre Alicante y Valencia ciudad, un paraíso en la Costa Blanca Norte. Situada a poca distancia de los municipios de Jávea (a tan sólo 7 Km.) y Teulada-Moraira (a tan sólo 4Km.), todos ellos municipios turísticos de reconocido prestigio internacional. No dudes en contactar con nosotros hoy mismo, Von Poll Costa Blanca Team[IW]

Property ID: NE1314V - 03726 Benitachell

## Contact partner

For further information, please contact your contact person:

Yohanne Pezham Goergens & Nicolai Jensen

---

Carrer Benidorm, 2 Costa Blanca  
E-Mail: [calpe@von-poll.com](mailto:calpe@von-poll.com)

*To Disclaimer of von Poll Immobilien GmbH*

---

[www.von-poll.com](http://www.von-poll.com)