

Bad Emstal / Riede

charmantes ehemaliges Forsthaus am Waldrand gelegen

Property ID: 22316026



PURCHASE PRICE: 419.000 EUR • LIVING SPACE: ca. 172 m² • ROOMS: 10 • LAND AREA: 2.200 m²

Property ID: 22316026 - 34308 Bad Emstal / Riede

- At a glance
- The property
- Energy Data
- A first impression
- All about the location
- Contact partner

Property ID: 22316026 - 34308 Bad Emstal / Riede

At a glance

Property ID	22316026	Purchase Price	419.000 EUR
Living Space	ca. 172 m ²	Commission	Käuferprovision beträgt 2,0 % (inkl. MwSt.) des beurkundeten Kaufpreises
Roof Type	Gabled roof	Condition of property	Modernised
Available from	According to the arrangement	Construction method	Solid
Rooms	10	Usable Space	ca. 0 m ²
Bedrooms	3	Equipment	Terrace, Garden / shared use, Built-in kitchen
Bathrooms	2		
Year of construction	1890		
Type of parking	2 x Outdoor parking space		

Property ID: 22316026 - 34308 Bad Emstal / Riede

Energy Data

Type of heating

Central heating

Energy Certificate

Legally not required

Property ID: 22316026 - 34308 Bad Emstal / Riede

The property



Property ID: 22316026 - 34308 Bad Emstal / Riede

The property



Property ID: 22316026 - 34308 Bad Emstal / Riede

The property



Property ID: 22316026 - 34308 Bad Emstal / Riede

The property



Property ID: 22316026 - 34308 Bad Emstal / Riede

The property



Property ID: 22316026 - 34308 Bad Emstal / Riede

The property



Property ID: 22316026 - 34308 Bad Emstal / Riede

The property



Property ID: 22316026 - 34308 Bad Emstal / Riede

The property

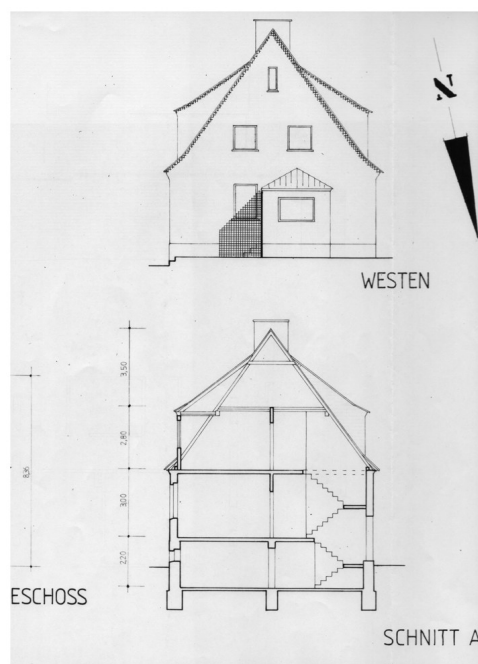
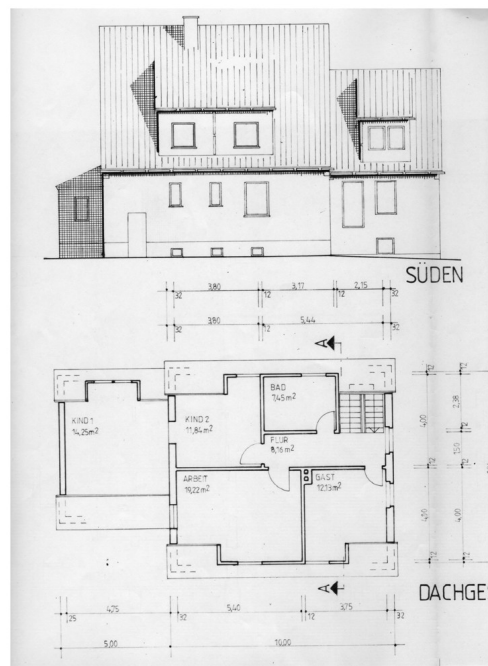

Property ID: 22316026 - 34308 Bad Emstal / Riede

The property

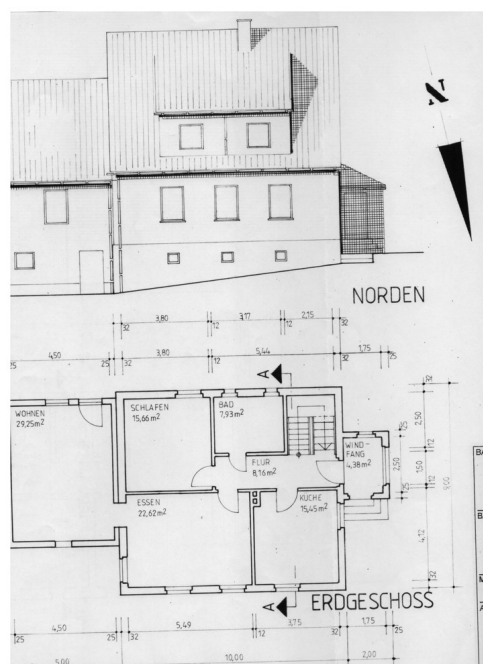
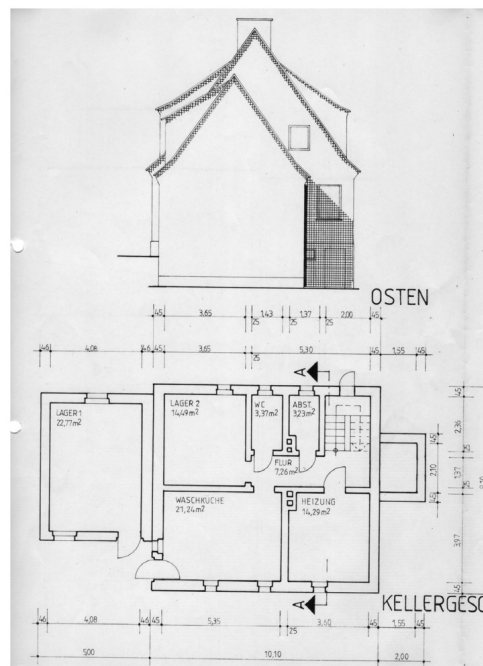

Property ID: 22316026 - 34308 Bad Emstal / Riede

A first impression

Zum Verkauf steht dieses charmante und im Jahr 2006 aufwendig renovierte ehemalige Forsthaus direkt gegenüber des Schloss Riede. Direkt am Waldrand gelegen bietet es neben einer sehr ruhigen Wohnlage einen hohen Erholungs- und Freizeitwert. In wenigen Gehminuten befindet man sich direkt in unberührter Wald- und Feldumgebung unterhalb des Klauskopf mit dem Klauskopfturm. Durch den Windfang kommt man in den Flur des Erdgeschosses mit Treppen jeweils zum Obergeschoss und in den Keller. Auf der linken Seite des Flures gelangt man in die Küche mit einer hochwertigen Einbauküche. Direkt daneben befindet sich das Esszimmer mit direktem Zugang zum Wohnzimmer mit Kachelofen. Auf der rechten Seite des Flures befinden sich das Bad mit Dusche, Badewanne und WC sowie ein Schlafzimmer. Im Obergeschoß ist die Aufteilung identisch zum Erdgeschoss. Durch den Flur gelangt man auf der linken Seite in ein Gästezimmer und im weiteren Verlauf in drei weitere Räume, welche als Büro, Schlafzimmer oder Kinderzimmer genutzt werden können. Auf dieser Etage befindet sich noch das Badezimmer mit Dusche und WC. Das Kellergeschoß bietet neben dem Heizungsraum und einem WC sehr viel Raum für Hobby, Waschen und Trocknen sowie Lagermöglichkeiten. Über die Kellertreppe hat man Zugang zur Terrasse und dem naturnahen, sonnigen Garten.

Property ID: 22316026 - 34308 Bad Emstal / Riede

All about the location

Bad Emstal ist ein kleiner Kurort am Flüsschen Ems südwestlich von Kassel. Die Gemeinde liegt landschaftlich sehr schön im Naturpark Habichtswald. Neben dem Hauptort Sand mit Kurpark gehören auch die Dörfer Balhorn, Merxhausen (ehemaliges Kloster) und Riede zur Gemeinde Bad Emstal. Bad Emstal liegt in der südlichen Hügellandschaft des Naturpark Habichtswald und wird durch die Bundesstrasse 450, die das Gebiet von Norden nach Süden durchzieht, verkehrsmäßig optimal erschlossen. Ca. 16 km ist der nächste Autobahnanschluss entfernt und bietet sowohl die günstige Anbindung an die Nord/Süd- als auch an die Ost/West/- Achse des Autobahnnetzes. Der nächstgelegene ICE – Bahnhof befindet sich in Kassel Wilhelmshöhe und kann auch mit den öffentlichen Verkehrsmitteln erreicht werden. Die Gemeinde liegt in der reizvollen Landschaft des südlichen Habichtswaldes, zwischen Bergen, Wäldern und Seen. Für die einen ist dieser Ort die Heimat und für die anderen der erholsame Urlaub. Es ist eine sehr familienfreundliche Gemeinde, die eine große Vielfalt für jedes Alter und jeden Geschmack breit hält. Eine Wanderung zum Beispiel bietet nicht nur herrliche Naturpanoramen, sondern ist auch eine Reise zu romantischen Burgruinen, historischen und kulturellen Stätten. Bad Emstal grenzt im Norden an die Stadt Wolfhagen, im Osten an die Gemeinde Schauenburg (beide im Landkreis Kassel) und die Stadt Niedenstein, im Süden an die Stadt Fritzlar (beide im Schwalm-Eder-Kreis), sowie im Westen an die Stadt Naumburg (Landkreis Kassel).

Property ID: 22316026 - 34308 Bad Emstal / Riede

Contact partner

For further information, please contact your contact person:

Frank Dehnert

Nikolausstraße 1 Schwalm-Eder district
E-Mail: schwalm-eder-kreis@von-poll.com

To Disclaimer of von Poll Immobilien GmbH

www.von-poll.com