

Deilingen

Design trifft Funktionalität energieeffizientes Traumhaus

Property ID: 23296020-BL



www.von-poll.com

PURCHASE PRICE: 799.000 EUR • LIVING SPACE: ca. 234 m² • ROOMS: 6 • LAND AREA: 783 m²

Property ID: 23296020-BL - 78586 Deilingen

- At a glance
- The property
- Energy Data
- A first impression
- Details of amenities
- All about the location
- Other information
- Contact partner

Property ID: 23296020-BL - 78586 Deilingen

At a glance

Property ID	23296020-BL	Purchase Price	799.000 EUR
Living Space	ca. 234 m ²	Commission	Käuferprovision beträgt 2,57 % (inkl. MwSt.) des beurkundeten Kaufpreises
Rooms	6	Condition of property	Like new
Year of construction	2020	Construction method	Solid
		Equipment	Terrace, Garden / shared use

Property ID: 23296020-BL - 78586 Deilingen

Energy Data

Energy Source	Air-to-water heat pump	Energy Certificate	Energy demand certificate
Energy certificate valid until	06.08.2030	Final Energy Demand	25.00 kWh/m ² a
		Energy efficiency class	A+
		Year of construction according to energy certificate	2020

Property ID: 23296020-BL - 78586 Deilingen

The property



Property ID: 23296020-BL - 78586 Deilingen

The property



Property ID: 23296020-BL - 78586 Deilingen

The property



Property ID: 23296020-BL - 78586 Deilingen

The property



Property ID: 23296020-BL - 78586 Deilingen

The property



Property ID: 23296020-BL - 78586 Deilingen

The property



Property ID: 23296020-BL - 78586 Deilingen

The property

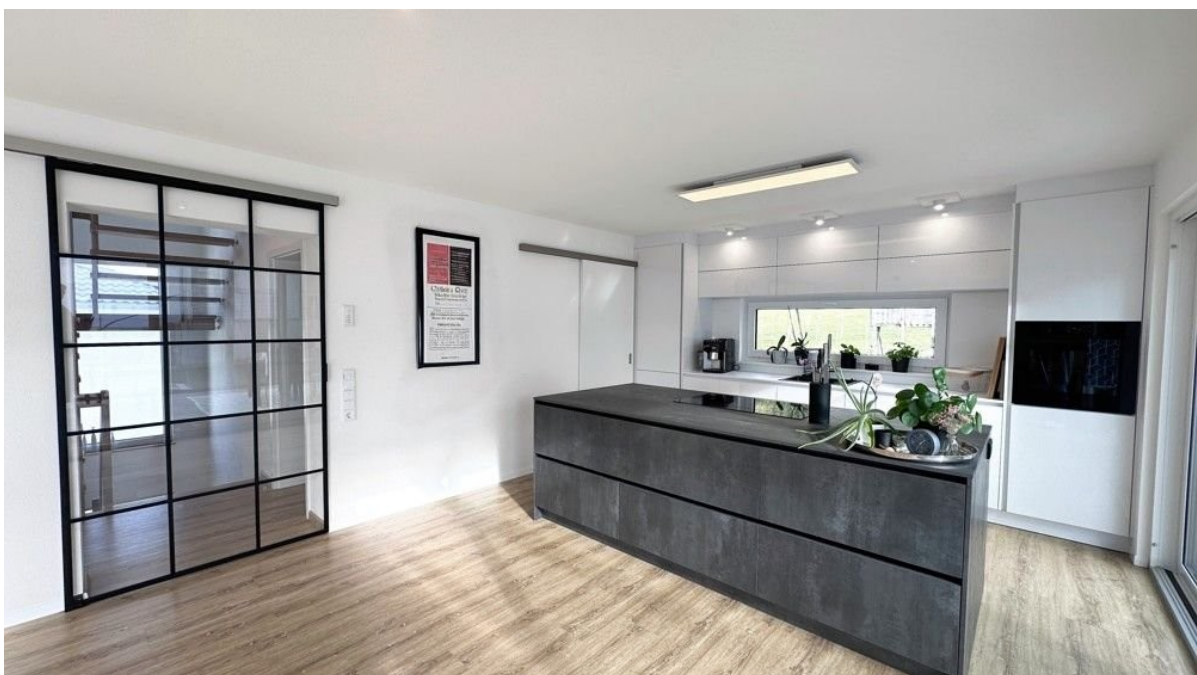

Property ID: 23296020-BL - 78586 Deilingen

The property



Property ID: 23296020-BL - 78586 Deilingen

The property



Property ID: 23296020-BL - 78586 Deilingen

The property



Property ID: 23296020-BL - 78586 Deilingen

The property

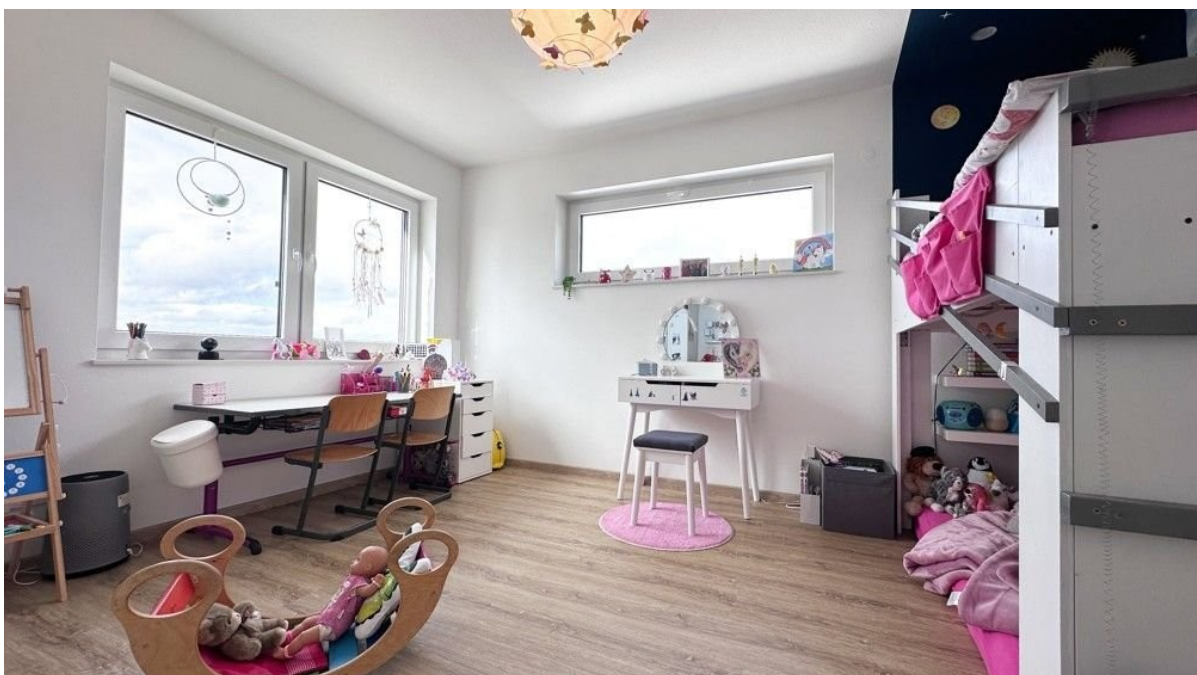

Property ID: 23296020-BL - 78586 Deilingen

The property

Energiebedarf	Energiebedarf kWh/(m ² ·a)
A+	25,00
A	
B	
C	
D	
E	
F	
G	
H	

Property ID: 23296020-BL - 78586 Deilingen

A first impression

Willkommen in Ihrem Traumhaus! Dieses neuwertige Einfamilienhaus aus dem Jahr 2020, bietet Ihnen höchsten Wohnkomfort und erstklassige Ausstattung auf insgesamt 234 m² Wohnfläche. Das Anwesen befindet sich in einem attraktiven Neubaugebiet und besticht durch seine moderne Architektur sowie den fantastischen Weitblick. Das Haus verfügt über insgesamt 6 großzügige Zimmer, die flexibel als Schlafzimmer, Büro oder Kinderzimmer genutzt werden können. Im Erd- und Obergeschoss steht Ihnen jeweils ein hochwertig ausgestattetes Badezimmer zur Verfügung. Die exklusive offene Einbauküche mit Kochinsel ist das Herzstück des Hauses. Eine Speisekammer für Ihre Vorräte schafft zusätzlich Platz und Ordnung. Der an die Küche angrenzende Wintergarten lässt Sie zu jeder Jahreszeit die Natur genießen und schafft eine einladende Atmosphäre. Hier haben Sie auch Zugang zum Garten und der äußerst großzügigen Terrasse. In der Doppelgarage, die nicht nur ausreichend Platz für 2 Fahrzeuge bietet, sondern auch als zusätzlicher Stauraum genutzt werden kann, haben Sie über eine praktisch gestaltete Garderobe direkten Zugang in den Wohnbereich. Zusätzlich hervorzuheben ist der hohe energetische Standard, dieser wurde in die Energieeffizienzklasse A+ eingestuft. Dies garantiert nicht nur ein nachhaltiges Wohnen, sondern sorgt auch für niedrige Energiekosten. Aber auch technisch gesehen müssen Sie hier auf nichts verzichten, denn sogar die Jalousien bedienen Sie beispielsweise bequem über Ihr Handy. Alles in allem vereint dieses Einfamilienhaus modernes Wohnen, exklusive Ausstattung und eine erstklassige Lage. Der fantastische Weitblick über Deilingen, die großzügige Raumaufteilung und die energetische Effizienz machen dieses Objekt zu einer einzigartigen Immobilie. Nutzen Sie die Gelegenheit, in Ihrem eigenen Traumhaus anzukommen.

Property ID: 23296020-BL - 78586 Deilingen

Details of amenities

- Energieeffizienzklasse A+- elektrische Jalousien (App gesteuert)- Sprechanlage-
luxuriöse Einbauküche- exklusiver Wintergarten mit großer Terrasse- fantastische
Weitsicht- 2 Badezimmer- Doppelgarage mit Zugang zum Wohnbereich- Zisterne mit
5.000 Liter

Property ID: 23296020-BL - 78586 Deilingen

All about the location

Die Gemeinde Deilingen liegt auf dem Heuberg, im Landkreis Tuttlingen und grenzt direkt an den Zollernalbkreis und den Landkreis Rottweil. Circa 1.900 Einwohner leben im Ort. Deilingen befindet sich zwischen 800 und 1.010 m über dem N.N. und gehört zur Schwäbischen Alb. Die wunderschöne Natur lädt Wanderer und Erholungssuchende zum entspannen und genießen ein. Sommer wie Winter bietet der Ort viele Freizeitmöglichkeiten. Verschiedene Ortsansässige Vereine, ein Angelsee, Loipe und Skilift im Winter, sowie 3 öffentliche Spielplätze für Ihre Kinder. Kindergarten, eine Grundschule, Arzt und eine Metzgerei sind vorhanden. Weiterführenden Schulen stellen Wehingen und Gosheim bereit. Ausgezeichnete Einkaufsmöglichkeiten finden Sie in Wehingen (3 km) oder Schömberg (6 km). Auch verkehrstechnisch liegt Deilingen durch die unmittelbare Nähe zur B27 sehr günstig, so dass die schnelle Anbindung an Stuttgart / Tübingen / Reutlingen bzw. in Richtung Bodensee gewährleistet ist. Zur Autobahn A81 (Anschlussstelle Rottweil) sind es ca. 15 Minuten.

Property ID: 23296020-BL - 78586 Deilingen

Other information

Es liegt ein Energiebedarfsausweis vor. Dieser ist gültig bis 6.8.2030. Endenergiebedarf beträgt 25.00 kWh/(m²*a). Wesentlicher Energieträger der Heizung ist Luft/wasser Wärmepumpe. Das Baujahr des Objekts lt. Energieausweis ist 2020. Die Energieeffizienzklasse ist A+.

Property ID: 23296020-BL - 78586 Deilingen

Contact partner

For further information, please contact your contact person:

Oliver Rebholz

Jägerhofstraße 1 Rottweil-Tuttlingen

E-Mail: tuttlingen@von-poll.com

To Disclaimer of von Poll Immobilien GmbH

www.von-poll.com