

Frankfurt am Main – Nordend

Charmante Ein-Zimmer-Wohnung in guter Lage

Property ID: 24001267



www.von-poll.com

RENT PRICE: 650 EUR • LIVING SPACE: ca. 28,32 m² • ROOMS: 1

Property ID: 24001267 - 60316 Frankfurt am Main – Nordend

- At a glance
- The property
- Energy Data
- Floor plans
- A first impression
- Details of amenities
- All about the location
- Other information
- Contact partner

Property ID: 24001267 - 60316 Frankfurt am Main – Nordend

At a glance

Property ID	24001267	Rent price	650 EUR
Living Space	ca. 28,32 m ²	Additional costs	155 EUR
Floor	5	Condition of property	Renovated
Rooms	1	Construction method	Solid
Bathrooms	1	Equipment	Built-in kitchen, Balcony
Year of construction	1975		

Property ID: 24001267 - 60316 Frankfurt am Main – Nordend

Energy Data

Type of heating	Central heating	Energy Certificate	Energy consumption certificate
Energy Source	Liquefied gas	Final energy consumption	188.00 kWh/m ² a
Energy certificate valid until	12.01.2025	Energy efficiency class	F
Power Source	Gas	Year of construction according to energy certificate	1975

Property ID: 24001267 - 60316 Frankfurt am Main – Nordend

The property



Property ID: 24001267 - 60316 Frankfurt am Main – Nordend

The property



Property ID: 24001267 - 60316 Frankfurt am Main – Nordend

The property



Vertrauen Sie einem
ausgezeichneten Immobilienmakler.

Kontaktieren Sie uns, wir freuen uns darauf, Sie persönlich und individuell zu beraten.

Property ID: 24001267 - 60316 Frankfurt am Main – Nordend

Floor plans

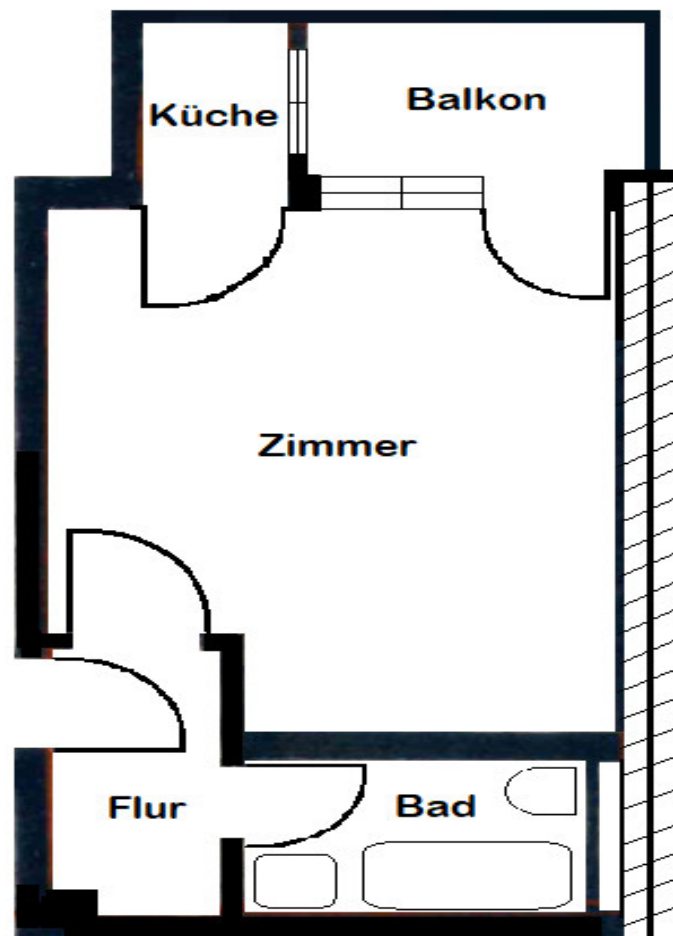

This floor plan is not to scale. The documents were given to us by the client. For this reason, we cannot guarantee the accuracy of the information.

Property ID: 24001267 - 60316 Frankfurt am Main – Nordend

A first impression

Diese helle und modern ausgestattete Wohnung befindet sich in einem gepflegten Mehrfamilienhaus und wurde dieses Jahr umfassend saniert. Mit einer Wohnfläche von circa 28,32 Quadratmetern eignet sich die Wohnung ideal für Singles oder Pendler. Der Grundriss umfasst ein Zimmer, das sowohl als Wohn- als auch als Schlafbereich genutzt werden kann. Eine neue, vom Wohnbereich abgetrennte, Einbauküche sorgt für zusätzlichen Komfort. Das Badezimmer überzeugt durch eine zeitgemäße Gestaltung und praktische Funktionalität. Die Wohnung befindet sich in der fünften Etage eines Mehrfamilienhauses und ist bequem über einen Aufzug erreichbar. Neben dem zur Wohnung gehörenden Kellerraum steht der Hausgemeinschaft im Untergeschoss ein Wasch- und Trockenraum sowie ein Fahrradkeller zur Verfügung.

Property ID: 24001267 - 60316 Frankfurt am Main – Nordend

Details of amenities

- Fertigparkett
- Einbauküche
- Badezimmer mit Badewanne
- Aufzug

Property ID: 24001267 - 60316 Frankfurt am Main – Nordend

All about the location

Quirlig und dennoch entspannt geht es in Frankfurts zweitgrößtem, dicht besiedeltem Viertel zu. Insbesondere junge Familien mit Kindern zieht es in den Stadtteil mit seinen vielen charmanten Altbauten aus der Gründerzeit, der über reichlich Schulen, Spielplätze und Kitas verfügt. Zwischen den wichtigen Verkehrsachsen Eschersheimer- und Friedberger Landstraße gelegen bietet das Nordend für alle Verkehrsmittel und in alle Richtungen eine hervorragende Anbindung. Im Westen gleicht sich die Bebauung unmerklich an das anschauliche Westend an, zur nahen Innenstadt grenzt das Nordend unmittelbar ans Grün der Wallanlagen. Der bezaubernde Bethmannpark, der Holzhausenpark samt Wasserschlößchen und der weitläufige Günthersburgpark sind wichtige Treffpunkte für kulturelle, sportliche und soziale Freizeitaktivitäten. Besonders im Oeder Weg, in der Eckenheimer Landstraße und in der legendären Berger Straße lädt eine bunte Mischung kleiner Läden, Supermärkte, Cafés, Restaurants und Bars, sogar Kinos zum Flanieren, Einkaufen und Verweilen ein. Und immer freitags wird auf dem beliebten Friedberger Markt kollektiv das Wochenende eingeläutet. Die U-Bahnstation „Höhenstraße“ (U5/U4) ist circa sieben Gehminuten entfernt. Über die Eschersheimer Landstraße erreichen Sie bequem die Autobahnanschlüsse 66 und 661. Zum Hauptbahnhof sowie zum Flughafen brauchen Sie circa 20 beziehungsweise 30 Autominuten.

Property ID: 24001267 - 60316 Frankfurt am Main – Nordend

Other information

Es liegt ein Energieverbrauchsausweis vor. Dieser ist gültig bis 12.1.2025. Endenergieverbrauch beträgt 188.00 kwh/(m²*a). Wesentlicher Energieträger der Heizung ist Flüssiggas. Das Baujahr des Objekts lt. Energieausweis ist 1975. Die Energieeffizienzklasse ist F. HAFTUNG: Wir weisen darauf hin, dass die von uns weitergegebenen Objektinformationen, Unterlagen, Pläne etc. vom Verkäufer bzw. Vermieter stammen. Eine Haftung für die Richtigkeit oder Vollständigkeit der Angaben übernehmen wir daher nicht. Es obliegt daher unseren Kunden, die darin enthaltenen Objektinformationen und Angaben auf ihre Richtigkeit hin zu überprüfen. Alle Immobilienangebote sind freibleibend und vorbehaltlich Irrtümer, Zwischenverkauf- und Vermietung oder sonstiger Zwischenverwertung. UNSER SERVICE FÜR SIE ALS EIGENTÜMER: Planen Sie den Verkauf oder die Vermietung Ihrer Immobilie, so ist es für Sie wichtig, deren Marktwert zu kennen. Lassen Sie kostenfrei und unverbindlich den aktuellen Wert Ihrer Immobilie professionell durch einen unserer Immobilienspezialisten einschätzen. Unser bundesweites und internationales Netzwerk ermöglicht es uns, Verkäufer bzw. Vermieter und Interessenten bestmöglich zusammenzuführen.

Property ID: 24001267 - 60316 Frankfurt am Main – Nordend

Contact partner

For further information, please contact your contact person:

Doris Jedlicki

Feldbergstraße 35 Frankfurt am Main – Westend

E-Mail: frankfurt@von-poll.com

To Disclaimer of von Poll Immobilien GmbH

www.von-poll.com