

Hamburg

Einfamilienhaus in ruhiger Wohngegend mit schönem Garten

Property ID: 24101022



www.von-poll.com

PURCHASE PRICE: 639.000 EUR • LIVING SPACE: ca. 136 m² • ROOMS: 4.5 • LAND AREA: 512 m²

Property ID: 24101022 - 22399 Hamburg

- At a glance
- The property
- Energy Data
- Floor plans
- A first impression
- Details of amenities
- All about the location
- Other information
- Contact partner

Property ID: 24101022 - 22399 Hamburg

At a glance

Property ID	24101022
Living Space	ca. 136 m ²
Roof Type	Hipped roof
Available from	According to the arrangement
Rooms	4.5
Bathrooms	2
Year of construction	1978
Type of parking	1 x Garage

Purchase Price	639.000 EUR
Commission	Käuferprovision beträgt 3,57 % (inkl. MwSt.) des beurkundeten Kaufpreises
Condition of property	Needs renovation
Construction method	Solid
Usable Space	ca. 0 m ²
Equipment	Terrace, Fireplace, Built-in kitchen

Property ID: 24101022 - 22399 Hamburg

Energy Data

Type of heating	Central heating	Energy Certificate	Legally not required
Power Source	Gas		

Property ID: 24101022 - 22399 Hamburg

The property



Property ID: 24101022 - 22399 Hamburg

The property



Property ID: 24101022 - 22399 Hamburg

The property



Property ID: 24101022 - 22399 Hamburg

The property



Property ID: 24101022 - 22399 Hamburg

The property



Property ID: 24101022 - 22399 Hamburg

The property



Property ID: 24101022 - 22399 Hamburg

The property



Property ID: 24101022 - 22399 Hamburg

The property



Property ID: 24101022 - 22399 Hamburg

The property



Property ID: 24101022 - 22399 Hamburg

The property



Property ID: 24101022 - 22399 Hamburg

The property



Property ID: 24101022 - 22399 Hamburg

The property



Property ID: 24101022 - 22399 Hamburg

Floor plans

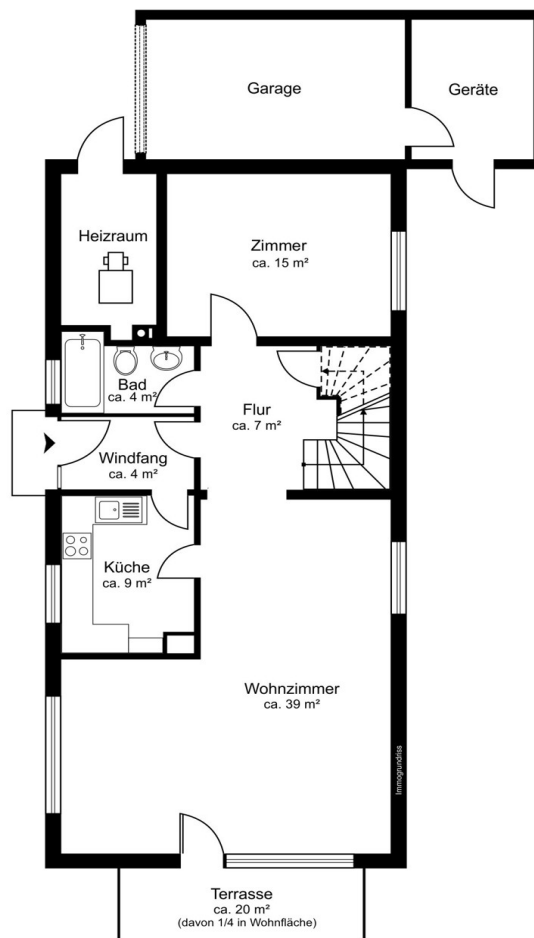

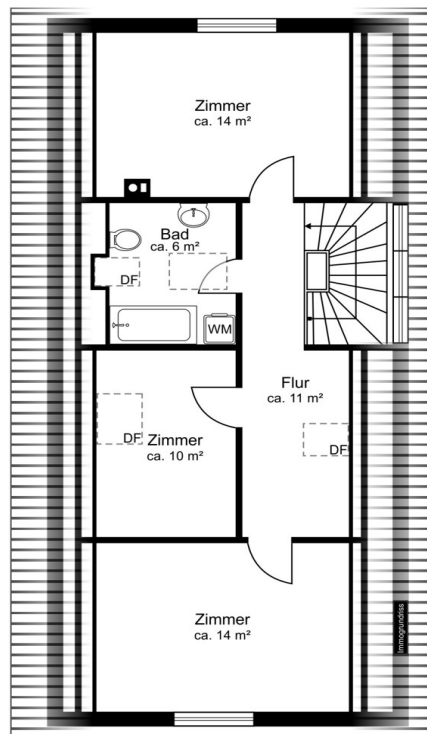

This floor plan is not to scale. The documents were given to us by the client. For this reason, we cannot guarantee the accuracy of the information.

Property ID: 24101022 - 22399 Hamburg

A first impression

Das 1978 erbaute Einfamilienhaus befindet sich in einer ruhigen Wohngegend auf einer Grundstücksfläche von ca. 512 m² und verfügt über eine Wohnfläche von ca. 136 m². Das Haus bietet Ihnen insgesamt 4,5 Zimmer. Im Erdgeschoss erwarten Sie ein heller Eingangsbereich, ein großes schön geschnittenes Wohn-/Esszimmer mit Kamin und eine voll ausgestattete Küche der Firma SIEMATIC mit Markengeräten. Aus dem Wohnbereich treten Sie auf die sonnige Terrasse mit einer elektrischen Markise. Zudem befindet sich im Erdgeschoss ein weiteres Zimmer, welches als Schlafzimmer dienen kann sowie ein Vollbad und ein Abstellraum. Über eine schöne geschwungene Holztreppe gelangen Sie in das Obergeschoss mit weiteren 2,5 Zimmern und einem zweiten Vollbad. Der offene Grundriss mit den großzügigen Wohnräumen bietet Ihnen ein angenehmes Wohngefühl, eine freundliche Atmosphäre und viele Möglichkeiten für Ihre individuellen Gestaltungsideen. Der Garten mit geschützter Terrasse lädt dazu ein, im Freien zu entspannen oder zu grillen. Die großzügige Grundstücksfläche bietet viel Platz, sei es zum Anlegen eines Gemüsegartens oder als Spielplatz für Kinder. Eine Garage mit angrenzendem Schuppen bietet ausreichend Stauraum für Fahrräder und Gartengeräte. Die Lage der Immobilie ist ideal für Familien oder Paare, die Wert auf Ruhe und Natur legen. Das Einfamilienhaus gehört zu dem denkmalgeschützten Ensemble „Hamburg Bau ‘78“ in einer familienfreundlichen Siedlung von Poppenbüttel. Vereinbaren Sie noch heute einen Besichtigungstermin und entdecken Sie Ihr neues Zuhause!

Property ID: 24101022 - 22399 Hamburg

Details of amenities

- * Einfamilienhaus aus dem Ensemble Hamburg-Bau´78
- * Einbauküche von SIEMATIC mit Markengeräten
- * Echtholz-Parkettboden in Fischgrät - Optik
- * Terrasse mit großer elektrischer Markise
- * Garage mit elektrischem Tor

Property ID: 24101022 - 22399 Hamburg

All about the location

Die Immobilie liegt im grünen Poppenbüttel in der Nähe zur Alster und zum Kupferteich. Die umliegende Bebauung besteht überwiegend aus Einfamilienhäusern auf schönen Grundstücken. Der Alsterwanderweg befindet sich in der Nähe und lädt zu ausgedehnten Spaziergängen, Joggingrunden oder Radwanderungen ein. Die Dinge des täglichen Bedarfs können am Poppenbüttler Markt eingekauft werden. Zu ausgedehnten Shopping-Touren lädt das exklusive Alstertal-Einkaufs-Zentrum mit zahlreichen Geschäften ein. Verschiedene Kindergärten, Grund- und weiterführende Schulen sind mit dem Fahrrad gut zu erreichen. Für sportliche Aktivitäten befinden sich in der Nähe der SC Poppenbüttel sowie der Uhlenhorster Hockey- und Tennisclub, der Golfclub Treudenberg, das David Lloyd Meridian Fitness Alstertal, Aspria und diverse weitere Sportvereine. Der beliebte Stadtteil Poppenbüttel verfügt zudem über eine sehr gute Infrastruktur, so erreichen Sie den Hamburger Hauptbahnhof mit den öffentlichen Verkehrsmitteln von S-Bahnhof Poppenbüttel aus und auch mit dem Auto in ca. 30 Minuten. Der Hamburger Flughafen ist nur ca. 15 Autominuten entfernt.

Property ID: 24101022 - 22399 Hamburg

Other information

GELDWÄSCHE: Als Immobilienmaklerunternehmen ist die von Poll Immobilien GmbH nach § 2 Abs. 1 Nr. 14 und § 11 Abs. 1, 2 Geldwäschegesetz (GwG) dazu verpflichtet, bei der Begründung einer Geschäftsbeziehung die Identität des Vertragspartners festzustellen und zu überprüfen, bzw. sobald ein ernsthaftes Interesse an der Durchführung des Immobilienkaufvertrages besteht. Hierzu ist es erforderlich, dass wir nach § 11 Abs. 4 GwG die relevanten Daten Ihres Personalausweises festhalten (wenn Sie als natürliche Person handeln) – beispielsweise mittels einer Kopie. Bei einer juristischen Person benötigen wir eine Kopie des Handelsregisterauszugs, aus welchem der wirtschaftlich Berechtigte hervorgeht. Das Geldwäschegesetz sieht vor, dass der Makler die Kopien bzw. Unterlagen fünf Jahre aufbewahren muss. Als unser Vertragspartner haben Sie auch eine Mitwirkungspflicht nach § 11 Abs. 6 GwG.

HAFTUNG: Wir weisen darauf hin, dass die von uns weitergegebenen Objektinformationen, Unterlagen, Pläne etc. vom Verkäufer bzw. Vermieter stammen. Eine Haftung für die Richtigkeit oder Vollständigkeit der Angaben übernehmen wir daher nicht. Es obliegt daher unseren Kunden, die darin enthaltenen Objektinformationen und Angaben auf ihre Richtigkeit hin zu überprüfen. Alle Immobilienangebote sind freibleibend und vorbehaltlich Irrtümer, Zwischenverkauf- und Vermietung oder sonstiger Zwischenverwertung. **UNSER SERVICE FÜR SIE ALS EIGENTÜMER:** Planen Sie den Verkauf oder die Vermietung Ihrer Immobilie, so ist es für Sie wichtig, deren Marktwert zu kennen. Lassen Sie kostenfrei und unverbindlich den aktuellen Wert Ihrer Immobilie professionell durch einen unserer Immobilienspezialisten einschätzen. Unser bundesweites und internationales Netzwerk ermöglicht es uns, Verkäufer bzw. Vermieter und Interessenten bestmöglich zusammenzuführen.

Property ID: 24101022 - 22399 Hamburg

Contact partner

For further information, please contact your contact person:

Sandra Husemann

Poppenbütteler Weg 191a Hamburg - Alstertal

E-Mail: hamburg.alstertal@von-poll.com

To Disclaimer of von Poll Immobilien GmbH

www.von-poll.com