

Adeje – Costa Adeje

# Nuevo proyecto de apartamentos en Costa Adeje

Property ID: ES243184767



[www.von-poll.com](http://www.von-poll.com)

PURCHASE PRICE: 675.000 EUR • LIVING SPACE: ca. 66 m<sup>2</sup> • ROOMS: 3 • LAND AREA: 109 m<sup>2</sup>

Property ID: ES243184767 - 38660 Adeje – Costa Adeje

- At a glance
- The property
- A first impression
- Details of amenities
- All about the location
- Other information
- Contact partner

Property ID: ES243184767 - 38660 Adeje – Costa Adeje

## At a glance

Property ID	ES243184767	Purchase Price	675.000 EUR
Living Space	ca. 66 m <sup>2</sup>	Usable Space	ca. 98 m <sup>2</sup>
Available from	According to the arrangement	Equipment	Terrace, Swimming pool, Garden / shared use, Built-in kitchen
Rooms	3		
Bedrooms	2		
Bathrooms	2		
Type of parking	1 x Garage		

Property ID: ES243184767 - 38660 Adeje – Costa Adeje

## The property



Property ID: ES243184767 - 38660 Adeje – Costa Adeje

## The property



Property ID: ES243184767 - 38660 Adeje – Costa Adeje

## The property



Property ID: ES243184767 - 38660 Adeje – Costa Adeje

## The property

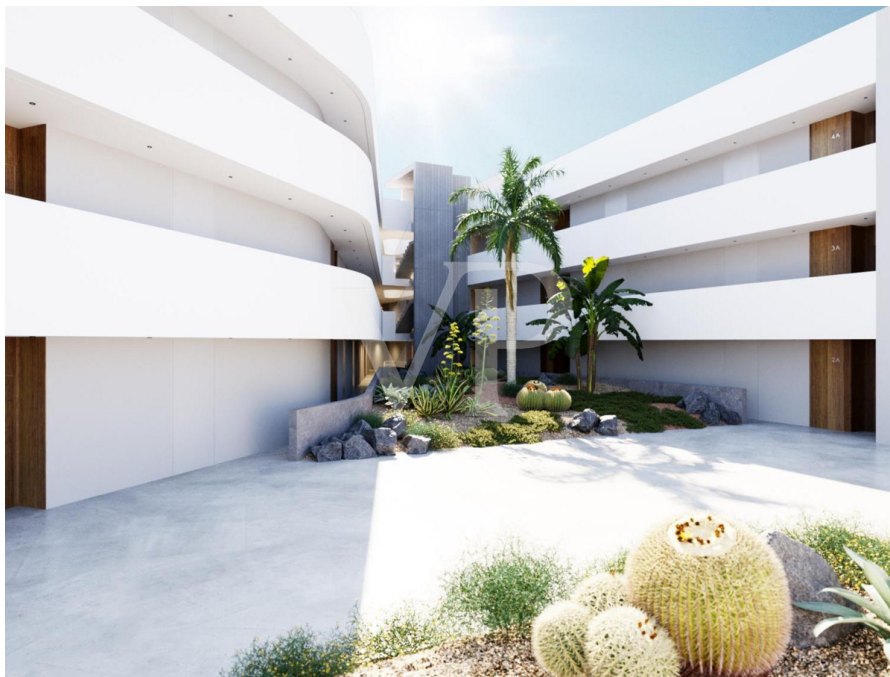

Property ID: ES243184767 - 38660 Adeje – Costa Adeje

## The property





Property ID: ES243184767 - 38660 Adeje – Costa Adeje

## The property



Property ID: ES243184767 - 38660 Adeje – Costa Adeje

## The property



Property ID: ES243184767 - 38660 Adeje – Costa Adeje

## The property



Property ID: ES243184767 - 38660 Adeje – Costa Adeje

## The property

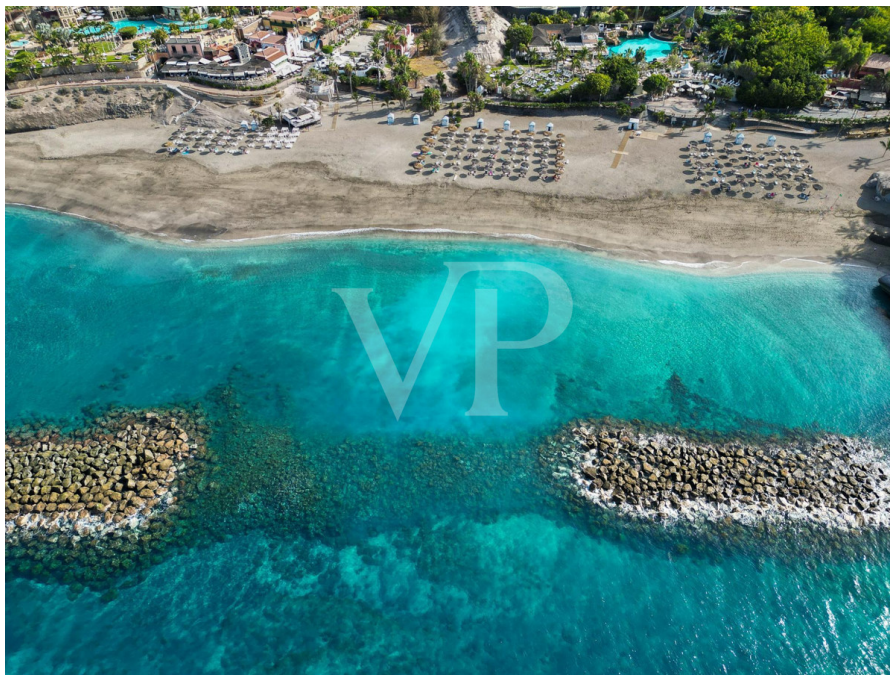

Property ID: ES243184767 - 38660 Adeje – Costa Adeje

## The property



Property ID: ES243184767 - 38660 Adeje – Costa Adeje

## A first impression

Presentamos Atlantic Homes, una nueva promoción de viviendas en Costa Adeje. Atlantic Homes será una urbanización totalmente privada de apartamentos con piscina y amplias zonas ajardinadas. El interior del residencial ha sido diseñada para ofrecer una experiencia de exclusividad e independencia al futuro propietario. Está formada por zonas verdes de esparcimiento privadas y sendas peatonales debidamente proporcionadas y diseñadas. Hay varios apartamentos de dos y de tres dormitorios cada uno con dos baños, en un rango de precios entre 675.000€ y 850.000€. Dependiente del apartamento se puede disfrutar de vistas al mar o a las zonas ajardinadas. Este alucinante proyecto que ha sido diseñado por el prestigioso estudio de arquitectura tinerfeño Makin Molowny Portela va a estar terminado aprox. en enero 2025. Para obtener más información no duden en contactarnos.

Property ID: ES243184767 - 38660 Adeje – Costa Adeje

## Details of amenities

- 2-3 dormitorios
- Armarios empotrados
- Cocina amueblada con encimera de cuarzo compacto de primera calidad
- Duchas con un rociador efecto lluvia
- Instalación de tomas de TV y teléfono en salón y dormitorios
- Antena parabólica, con instalación para TV, cable y digital
- Instalación de videoportero eléctrico
- Todas las viviendas cuentan con acometida para fibra óptica
- Ventanas con doble acristalamiento
- Piscina comunitaria
- Vivienda adaptada para personas con movilidad reducida
- Plaza de aparcamiento con acceso directo a la vivienda a través de un ascensor, así como al trastero incluidos

Property ID: ES243184767 - 38660 Adeje – Costa Adeje

## All about the location

Costa Adeje se encuentra en el sur de Tenerife y no solo atrae a numerosos turistas, sino que también es muy popular por sus propiedades. Alrededor de la fantástica playa de arena blanca "El Duque" es una de las zonas más exclusivas de Tenerife, rodeada de lujosos hoteles, restaurantes, así como centros de bienestar y SPA, encontrará una selección de complejos residenciales de estilo mediterráneo hasta modernas casas unifamiliares. Un lugar muy popular para segunda residencia. El impresionante y bonito "Golf Costa Adeje" es ideal para los amantes del golf. Las propiedades más modernas y lujosas del sur de Tenerife se encuentran actualmente en la zona del "Golf Costa Adeje". El famoso pueblo pescador de La Caleta está a sólo unos minutos en coche. Allí podrá cenar en los excelentes restaurantes y disfrutar de hermosos atardeceres tomando una copa de vino. Otras zonas turísticas como Playa de Las Américas y Los Cristianos se encuentran a corta distancia. Debido a la excelente conexión de la autopista, es solo aprox. 20 minutos al sur del aeropuerto (Reina Sofía) y aprox. 1 hora al aeropuerto en el norte.



Property ID: ES243184767 - 38660 Adeje – Costa Adeje

## Other information

RESPONSABILIDAD: Nos gustaría señalar que la información de la propiedad, documentos, planos, etc. que transmitimos provienen del vendedor o propietario. Por lo tanto, no aceptamos ninguna responsabilidad por la exactitud o integridad de la información. Por lo tanto, es responsabilidad de nuestros clientes verificar la precisión de la información de la propiedad y los detalles que contiene. Todas las ofertas inmobiliarias son sin compromiso y sujetas a errores, previa venta y alquiler u otro uso intermedio.

NUESTRO SERVICIO PARA USTED COMO PROPIETARIO: Si planea vender su propiedad, es importante que conozca su valor de mercado. Deje que uno de nuestros especialistas inmobiliarios evalúe profesionalmente el valor actual de su propiedad de forma gratuita y sin compromiso. Nuestra red internacional nos permite acercar a vendedores o propietarios y clientes interesados ??de la mejor manera posible.

Property ID: ES243184767 - 38660 Adeje – Costa Adeje

## Contact partner

For further information, please contact your contact person:

Caroline Müller

---

Avda Chayofita 18, C.C. Parque Santiago 6, Local 24 Teneriffa Süd  
E-Mail: [tenerife.south@von-poll.com](mailto:tenerife.south@von-poll.com)

*To Disclaimer of von Poll Immobilien GmbH*

---

[www.von-poll.com](http://www.von-poll.com)