

Luxembourg-centre ville – CBD

# Surface de bureau situé en plein centre ville à louer

*Property ID: 14\_4*



Property ID: 14\_4 - L-1660 Luxembourg-centre ville – CBD

- At a glance
- The property
- Energy Data
- Floor plans
- A first impression
- All about the location
- Contact partner

Property ID: 14\_4 - L-1660 Luxembourg-centre ville – CBD

## At a glance

Property ID	14_4	Rent price	On request
Floor	3	Subject to commission	Yes
		Total Space	ca. 31 m <sup>2</sup>
		Condition of property	Like new

Property ID: 14\_4 - L-1660 Luxembourg-centre ville – CBD

## Energy Data

Type of heating	Central heating
Energy information	At the time of preparing the document, no energy certificate was available.

Property ID: 14\_4 - L-1660 Luxembourg-centre ville – CBD

## The property



Property ID: 14\_4 - L-1660 Luxembourg-centre ville – CBD

## The property





Property ID: 14\_4 - L-1660 Luxembourg-centre ville – CBD

## The property



Property ID: 14\_4 - L-1660 Luxembourg-centre ville – CBD

## The property





Property ID: 14\_4 - L-1660 Luxembourg-centre ville – CBD

## The property



Property ID: 14\_4 - L-1660 Luxembourg-centre ville – CBD

## The property



Property ID: 14\_4 - L-1660 Luxembourg-centre ville – CBD

## Floor plans

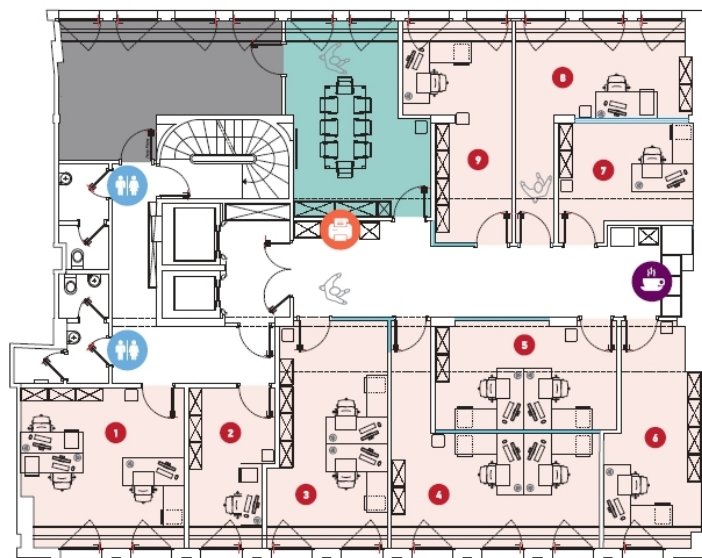
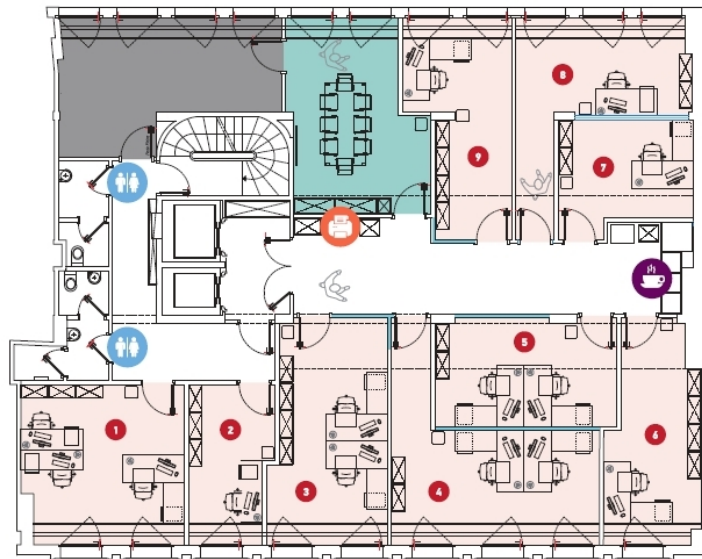

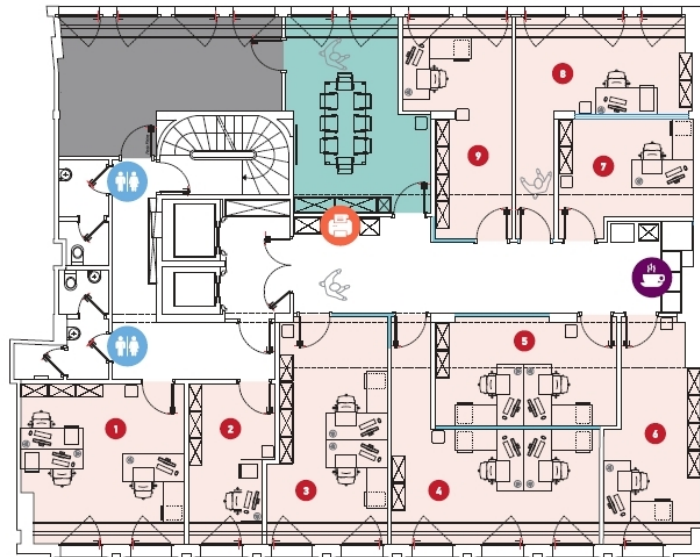

This floor plan is not to scale. The documents were given to us by the client. For this reason, we cannot guarantee the accuracy of the information.

Property ID: 14\_4 - L-1660 Luxembourg-centre ville – CBD

## A first impression

Ce nouvel écran entièrement rénové en 2018 incarne l'art de travailler au Luxembourg.  
300m2 d'espaces modulables à la pointe des nouvelles technologies.



Property ID: 14\_4 - L-1660 Luxembourg-centre ville – CBD

## All about the location

oui oui moquette intégré oui oui oui oui ouvrante oui oui oui badge deux ascenseurs

Property ID: 14\_4 - L-1660 Luxembourg-centre ville – CBD

## Contact partner

For further information, please contact your contact person:

VON POLL REAL ESTATE Limpertsberg

---

6, avenue Pasteur Limpertsberg  
E-Mail: [limpertsberg@von-poll.com](mailto:limpertsberg@von-poll.com)

*To Disclaimer of von Poll Immobilien GmbH*

---

[www.von-poll.com](http://www.von-poll.com)