

Senningerberg – Lux périphérie Est

Surfaces de bureaux à louer proche de l'aéroport

Property ID: LU881800074_6

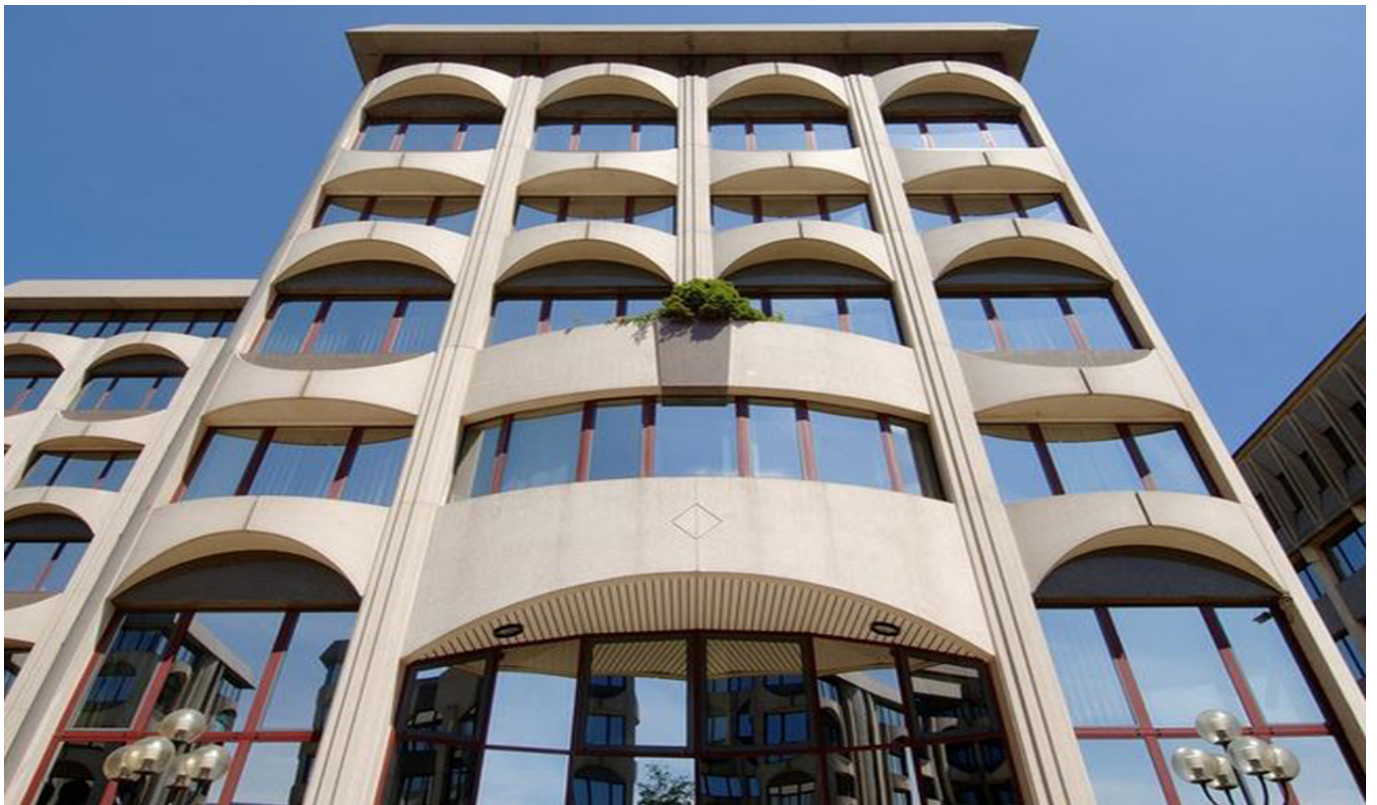

Property ID: LU881800074_6 - L-2633 Senningerberg – Lux périphérie Est

- At a glance
- The property
- Energy Data
- A first impression
- Contact partner

Property ID: LU881800074_6 - L-2633 Senningerberg – Lux périphérie Est

At a glance

Property ID	LU881800074_6	Subject to commission	Yes
Available from	According to the arrangement	Total Space	ca. 446 m ²
Type of parking	24 x Underground car park, 175 EUR (Rent)	Usable Space	ca. 0 m ²

Property ID: LU881800074_6 - L-2633 Senningerberg – Lux périphérie Est

Energy Data

Type of heating Central heating

Property ID: LU881800074_6 - L-2633 Senningerberg – Lux périphérie Est

The property



Property ID: LU881800074_6 - L-2633 Senningerberg – Lux périphérie Est

A first impression

Immeuble de bureaux faisant partie d'un complexe de 6 immeubles. Idéalement situé, proche des axes autoroutiers. Facilités de parkings.

Property ID: LU881800074_6 - L-2633 Senningerberg – Lux périphérie Est

Contact partner

For further information, please contact your contact person:

VON POLL REAL ESTATE Limpertsberg

6, avenue Pasteur Limpertsberg
E-Mail: limpertsberg@von-poll.com

To Disclaimer of von Poll Immobilien GmbH

www.von-poll.com