

Luxembourg – Gare

Bureaux à louer

Property ID: LU881900106_2



Property ID: LU881900106_2 - L-2314 Luxembourg – Gare

- At a glance
- The property
- A first impression
- Contact partner

Property ID: LU881900106_2 - L-2314 Luxembourg – Gare

At a glance

Property ID	LU881900106_2	Purchase Price	1 month's rent at the expense of the owner
Available from	According to the arrangement	Commission	1 month's rent at the expense of the owner
		Total Space	ca. 15 m ²
		Usable Space	ca. 0 m ²
		Equipment	Terrace

Property ID: LU881900106_2 - L-2314 Luxembourg – Gare

The property



Property ID: LU881900106_2 - L-2314 Luxembourg – Gare

The property

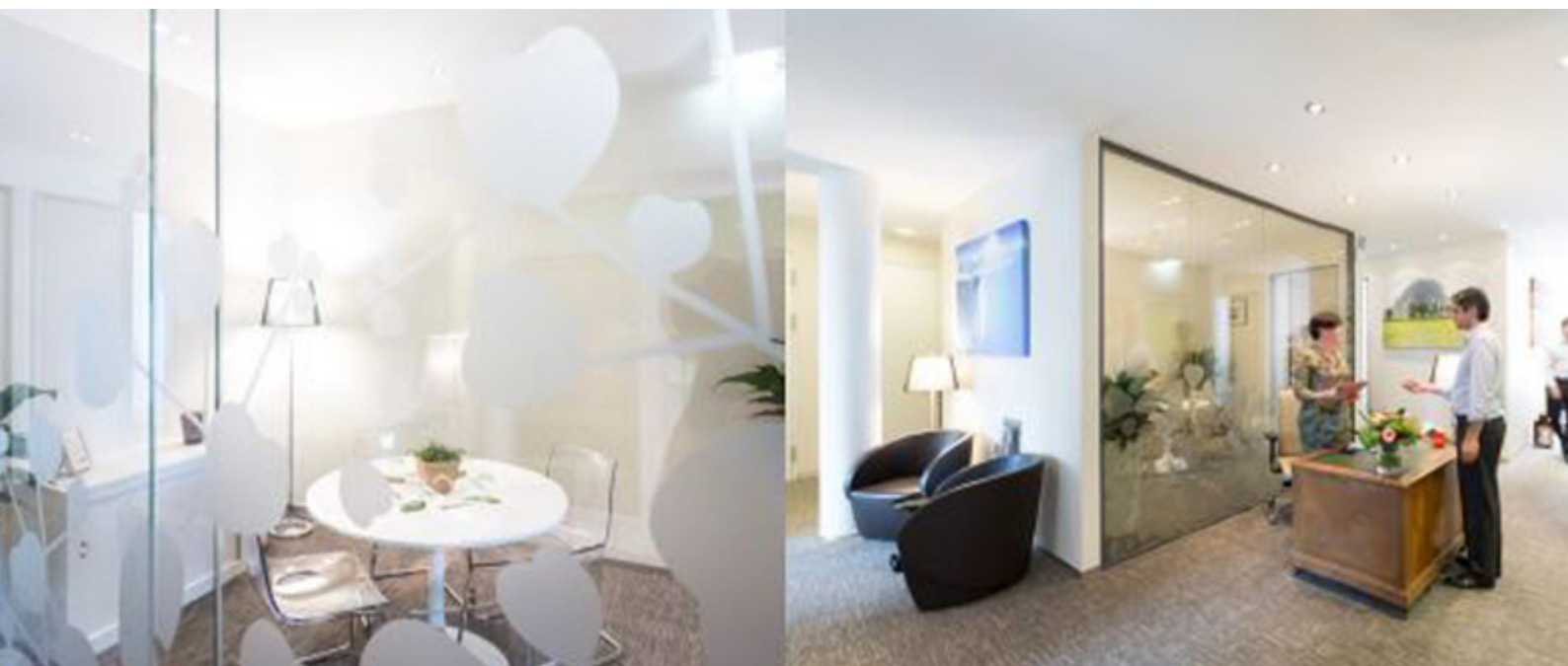

Property ID: LU881900106_2 - L-2314 Luxembourg – Gare

The property



Property ID: LU881900106_2 - L-2314 Luxembourg – Gare

A first impression

Au coeur d'un quartier élégant doté de multiples hôtels particuliers, à quelques minutes à pied de la gare, avec toutes les facilités de commerces, de restaurants, on vous propose des surfaces flexibles et entièrement équipées. Elles sont aménagées avec goût et se composent de bureaux fermés, salle de réunion, zone informelle, cuisine et sanitaires. Une très belle terrasse complète le tout.

Property ID: LU881900106_2 - L-2314 Luxembourg – Gare

Contact partner

For further information, please contact your contact person:

VON POLL REAL ESTATE Limpertsberg

6, avenue Pasteur Limpertsberg
E-Mail: limpertsberg@von-poll.com

To Disclaimer of von Poll Immobilien GmbH

www.von-poll.com