Reinach

Moderne 3,5 Zimmerwohnung in Reinach

Property ID: CH25236058

LIVING SPACE: ca. 87 m^2 • **ROOMS:** 3.5

Property ID: CH25236058 - 4153 Reinach

- At a glance
- The property
- Floor plans
- A first impression
- Details of amenities
- All about the location
- Contact partner

Property ID: CH25236058 - 4153 Reinach

At a glance

Property ID	CH25236058
Living Space	ca. 87 m²
Rooms	3.5
Bedrooms	2
Bathrooms	2
Year of construction	1971
Type of parking	1 x Underground car park

Purchase Price	On request
Condition of property	Well-maintained
Construction method	Solid
Equipment	Guest WC, Garden / shared use, Built-in kitchen

Property ID: CH25236058 - 4153 Reinach

The property

Property ID: CH25236058 - 4153 Reinach

The property

Property ID: CH25236058 - 4153 Reinach

The property

Property ID: CH25236058 - 4153 Reinach

The property

Property ID: CH25236058 - 4153 Reinach

The property

Property ID: CH25236058 - 4153 Reinach

The property

Property ID: CH25236058 - 4153 Reinach

The property

Property ID: CH25236058 - 4153 Reinach

The property

Property ID: CH25236058 - 4153 Reinach

The property

Property ID: CH25236058 - 4153 Reinach

The property

Property ID: CH25236058 - 4153 Reinach

Floor plans

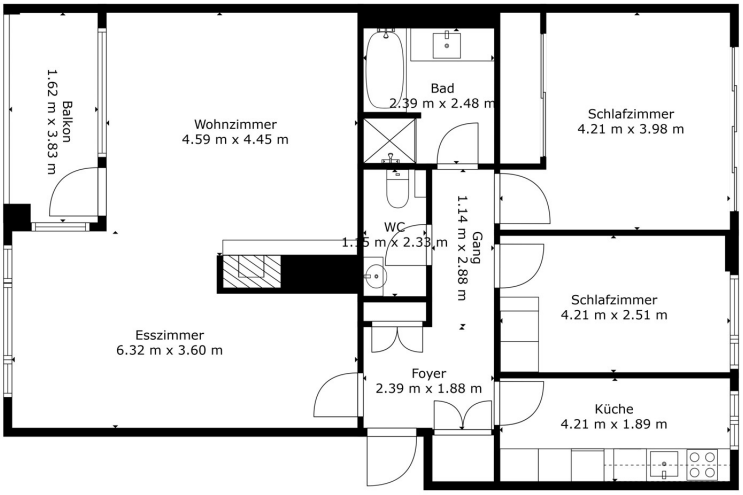

INSGESAMT: 98 m2
FUSSBODEN 1: 98 m2
AUSGELASSENE FLÄCHE: BALKON: 6 m2

Die Masse Werden Mit Hilfe Von Cubicasa-technologie Berechnet. Sie Gelten Als Sehr Zuverlässig Aber Nicht Garantiert.

This floor plan is not to scale. The documents were given to us by the client. For this reason, we cannot guarantee the accuracy of the information.

Property ID: CH25236058 - 4153 Reinach

A first impression

Das Mehrfamilienhaus besteht aus drei Häusern mit insgesamt 24 Wohnungen und wurde im Jahre 1971 erbaut und seither fortlaufend unterhalten. Eine sehr helle und grosszügige 3,5 Zimmerwohnung mit grossen Fenstern und einem freien Blick auf den Wald. Die Wohnung befindet sich im obersten der drei Stockwerke. Ein Tiefgaragenplatz ist im Angebot enthalten.

Property ID: CH25236058 - 4153 Reinach

Details of amenities

Das sehr grosse Wohn- und Esszimmer mit den grossen Fenstern ist der Mittelpunkt der Wohnung.
Von hier gibt es einen direkten Zugang zum Balkon mit der Abendsonne.
Auch ein Cheminée ist vorhanden.
Die Küche ist in einem sehr guten Zustand und lässt keine Wünsche offen.
Die beiden Badezimmer sind renoviert worden und präsentieren
sich in einem neuwertigen Zustand.
Die beiden Schlafzimmer geniessen die Morgensonne.

Property ID: CH25236058 - 4153 Reinach

All about the location

Die Lage der Wohnung ist ideal. Zentral in Reinach und doch ruhig gelegen. Das Einkaufscenter "Mischeli" ist in unmittelbarer Nähe. Ideal ist die Lage auch für Familien, denn sowohl der Kindergarten, wie die Primar- und Sekundarschulen, sind in unmittelbarer Umgebung. Bis zur International School sind es nur 2 Tramstationen. Die Anbindung an das öffentliche Verkehrsnetz ist sehr gut. Die Tramlinie Nummer 11 ist in zwei Minuten zu erreichen. Der Autobahnanschluss ist in ca. 1 Kilometer erreichbar. Bis zur Dorfmitte sind es ca. 500 Meter Luftlinie.

Property ID: CH25236058 - 4153 Reinach

Contact partner

For further information, please contact your contact person:

Jean-Marc Haering

Henric Petri-Strasse 19 Basel | Lower Basel area
E-Mail: basel@von-poll.com

To Disclaimer of von Poll Immobilien GmbH

www.von-poll.com