

Weilrod – Rod an der Weil

Großzügige, helle Erdgeschosswohnung mit viel Charme in ruhiger Wohnlage in Weilrod

Property ID: 24141026



www.von-poll.com

RENT PRICE: 1.160 EUR • LIVING SPACE: ca. 180 m² • ROOMS: 3

Property ID: 24141026 - 61276 Weilrod – Rod an der Weil

- At a glance
- The property
- Energy Data
- Floor plans
- A first impression
- Details of amenities
- All about the location
- Other information
- Contact partner

Property ID: 24141026 - 61276 Weilrod – Rod an der Weil

At a glance

Property ID	24141026
Living Space	ca. 180 m ²
Available from	01.09.2024
Rooms	3
Bedrooms	2
Bathrooms	1
Year of construction	1983
Type of parking	1 x Outdoor parking space, 50 EUR (Rent)

Condition of property	Well-maintained
Construction method	Solid
Usable Space	ca. 0 m ²
Equipment	Terrace, Guest WC, Fireplace, Garden / shared use, Built-in kitchen

Property ID: 24141026 - 61276 Weilrod – Rod an der Weil

Energy Data

Type of heating	Central heating	Energy Certificate	Energy consumption certificate
Energy Source	Oil	Final energy consumption	120.40 kWh/m ² a
Energy certificate valid until	10.08.2032	Energy efficiency class	D
Power Source	Oil		

Property ID: 24141026 - 61276 Weilrod – Rod an der Weil

The property



Property ID: 24141026 - 61276 Weilrod – Rod an der Weil

The property



Property ID: 24141026 - 61276 Weilrod – Rod an der Weil

The property



Property ID: 24141026 - 61276 Weilrod – Rod an der Weil

The property



Property ID: 24141026 - 61276 Weilrod – Rod an der Weil

The property



Property ID: 24141026 - 61276 Weilrod – Rod an der Weil

The property



Property ID: 24141026 - 61276 Weilrod – Rod an der Weil

The property



Property ID: 24141026 - 61276 Weilrod – Rod an der Weil

The property



FÜR SIE IN DEN BESTEN LAGEN



Gern informieren wir
Sie persönlich über weitere
Details zur Immobilie.

Vereinbaren Sie einen
Besichtigungstermin:

T.: 0800 - 333 33 09

www.von-poll.com

Property ID: 24141026 - 61276 Weilrod – Rod an der Weil

The property

FÜR SIE IN DEN BESTEN LAGEN



Eigentümern bieten wir eine kostenfreie und unverbindliche Marktpreiseinschätzung Ihrer Immobilie an.

Kontaktieren Sie uns für eine persönliche Beratung:

T.: 0800 - 333 33 09

www.von-poll.com

Property ID: 24141026 - 61276 Weilrod – Rod an der Weil

Floor plans

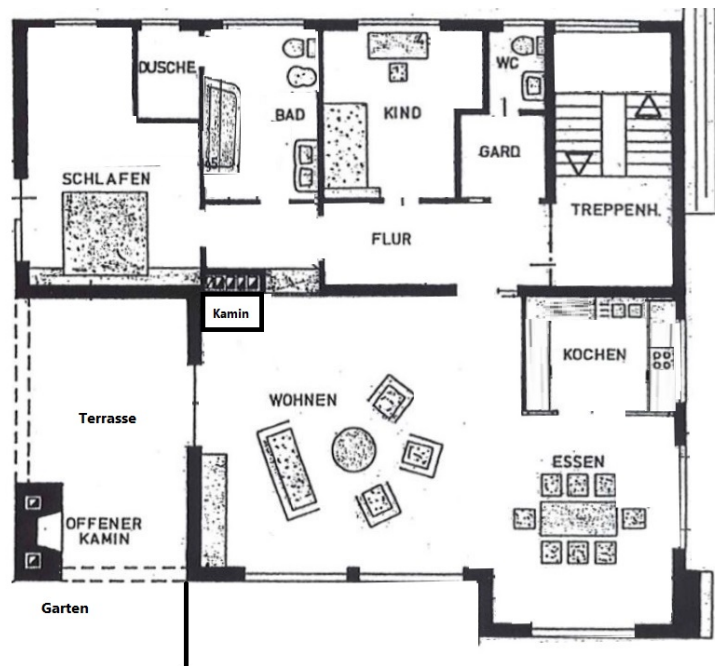

This floor plan is not to scale. The documents were given to us by the client. For this reason, we cannot guarantee the accuracy of the information.

Property ID: 24141026 - 61276 Weilrod – Rod an der Weil

A first impression

In ruhiger Lage von Weilrod liegt diese schöne 3-Zimmer Wohnung mit geräumige Terrasse im Erdgeschoss eines Mehrfamilienhauses mit aktuell 4 Wohneinheiten. Vom Flur mit Garderobenmöglichkeit ausgehend, schließt sich der großzügig gestaltete Wohnbereich mit offener Küche und Kamin an. Die Fachwerkbalken tragen zum Wohlfühlfaktor bei und trennen die Räumlichkeiten optisch ab. Vom Wohnbereich mit Kamin aus haben Sie direkten Zugang zur überdachten Terrasse mit rustikalem Außenkamin und Garten - hier können Sie gemütliche Stunden verbringen. Des Weiteren gelangen Sie vom Flur aus zum Kinder/- Arbeitszimmer, Tageslichtbad, Schlafzimmer und Gäste-WC. Das Schlafzimmer was ebenfalls über einen Zugang zur Terrasse verfügt, bietet viel Platz und somit auch die Möglichkeit eine große Ankleide zu platzieren. Ein weiteres Highlight der Wohnung ist der Nassbereich mit Tageslicht. Das Bad ist mit einem Doppelwaschtisch, Wanne, WC, Bidet und einem großen Duschtempel ausgestattet. Treppenhausreinigung und Schneeräumung erfolgt derzeit durch die Mieter im Wechsel. Optional kann ein PKW-Außenstellplatz für 50 Euro angemietet werden, weitere Stellplätze für Ihre PKW stehen vor der Immobilie zur Verfügung. Die Wohnung kann zum 01.09.2024 bezogen werden.

Property ID: 24141026 - 61276 Weilrod – Rod an der Weil

Details of amenities

- helle Einbauküche mit Elektrogeräten, Waschmaschine und Trockner
- 2-fach verglaste Kunststofffenster
- manuelle Rollläden
- Kaminofen im Wohnzimmer
- Tageslichtbad mit Wanne und Dusche
- Gäste-WC
- kleiner Abstellraum im Keller (ca. 1m² groß)
- großzügige überdachte Terrasse mit Außenkamin
- teilweise Gartenbenutzung
- optional kann ein PKW-Außenstellplatz für 50 Euro angemietet werden, weitere PKW-Stellplätze sind ausreichend vor der Immobilie verfügbar

Property ID: 24141026 - 61276 Weilrod – Rod an der Weil

All about the location

Die Gemeinde Weilrod mit ihren 13 Ortsteilen befindet sich im Weital inmitten des Naturparks Hochtaunus. Weilrod besticht durch seine Vielseitigkeit, sei es gastronomisch oder durch seine vielen kulturellen Veranstaltungen. Eine malerische Natur, touristische Anziehungspunkte, moderne Infrastruktur - das alles bietet Weilrod mit seinen vielfältigen Möglichkeiten zum Leben, Arbeiten und Erholen. Eine idyllischere und erholsamere Lage findet sich kaum und die angrenzenden Gemeinden und Städte bieten überaus vielfältige Freizeitmöglichkeiten. Daneben bietet Weilrod ein vorbildliches Angebot an Horten, Kindergärten, Schulen und sonstigen sozialen Einrichtungen. Beliebt bei Radfahrern, Joggern und Spaziergängern ist das malerische Weital, welches auch durch den Weital-Marathon in der Laufszenen bestens bekannt ist. Tennis- und Reitplätze, der Golfplatz, zahlreiche Wander-, Rad- und Reitwege und ein reges Vereinsleben kennzeichnen den Standort. Im wenige Kilometer entfernten Usingen befinden sich ein Hallenbad sowie der Hattsteinweiher. Durch die Bundesstraßen B 275 und B 456 bestehen gute Verkehrsanbindungen zu den Autobahnen A 3, A 5 und A 661 und damit zu den Städten Frankfurt am Main, Bad Homburg, Mainz, Wiesbaden, Limburg an der Lahn und Wetzlar.

Property ID: 24141026 - 61276 Weilrod – Rod an der Weil

Other information

Es liegt ein Energieverbrauchsausweis vor. Dieser ist gültig bis 10.8.2032. Endenergieverbrauch beträgt 120.40 kwh/(m²*a). Wesentlicher Energieträger der Heizung ist Öl. Das Baujahr des Objekts lt. Energieausweis ist 1983. Die Energieeffizienzklasse ist D. HAFTUNG: Wir weisen darauf hin, dass die von uns weitergegebenen Objektinformationen, Unterlagen, Pläne etc. vom Verkäufer bzw. Vermieter stammen. Eine Haftung für die Richtigkeit oder Vollständigkeit der Angaben übernehmen wir daher nicht. Es obliegt daher unseren Kunden, die darin enthaltenen Objektinformationen und Angaben auf ihre Richtigkeit hin zu überprüfen. Alle Immobilienangebote sind freibleibend und vorbehaltlich Irrtümer, Zwischenverkauf- und Vermietung oder sonstiger Zwischenverwertung. UNSER SERVICE FÜR SIE ALS EIGENTÜMER: Planen Sie den Verkauf oder die Vermietung Ihrer Immobilie, so ist es für Sie wichtig, deren Marktwert zu kennen. Lassen Sie kostenfrei und unverbindlich den aktuellen Wert Ihrer Immobilie professionell durch einen unserer Immobilienspezialisten einschätzen. Unser bundesweites und internationales Netzwerk ermöglicht es uns, Verkäufer bzw. Vermieter und Interessenten bestmöglich zusammenzuführen.

Property ID: 24141026 - 61276 Weilrod – Rod an der Weil

Contact partner

For further information, please contact your contact person:

Carola Öhl

Kreuzgasse 22 High Taunus
E-Mail: hochtaunus@von-poll.com

To Disclaimer of von Poll Immobilien GmbH

www.von-poll.com