

Berlin – Wilmersdorf

# Moderne Dachgeschosswohnung direkt am Ludwigkirchplatz - Mit eigener Aufdachterrasse

Property ID: 24176049



[www.von-poll.com](http://www.von-poll.com)

RENT PRICE: 2.540 EUR • LIVING SPACE: ca. 90,76 m<sup>2</sup> • ROOMS: 2

Property ID: 24176049 - 10719 Berlin – Wilmersdorf

- At a glance
- The property
- Energy Data
- Floor plans
- A first impression
- Details of amenities
- All about the location
- Other information
- Contact partner

Property ID: 24176049 - 10719 Berlin – Wilmersdorf

## At a glance

Property ID	24176049	Rent price	2.540 EUR
Living Space	ca. 90,76 m <sup>2</sup>	Additional costs	350 EUR
Floor	5	Condition of property	First occupancy
Rooms	2	Construction method	Solid
Bedrooms	1	Equipment	Terrace, Built-in kitchen, Balcony
Bathrooms	1		
Year of construction	2024		

Property ID: 24176049 - 10719 Berlin – Wilmersdorf

## Energy Data

Type of heating	District heating	Energy Certificate	Energy consumption certificate
Energy Source	Remote	Final energy consumption	122.00 kWh/m <sup>2</sup> a
Energy certificate valid until	24.02.2029	Energy efficiency class	D
Power Source	District heating	Year of construction according to energy certificate	1900

Property ID: 24176049 - 10719 Berlin – Wilmersdorf

## The property



# Capital



**MAKLER-KOMPASS**

HEFT 10/2023

**Top-Makler Berlin**



Höchstnote für

**von Poll Immobilien  
City-West**

IM TEST: 3.169 Makler

GÜLTIG BIS: 10/24

Property ID: 24176049 - 10719 Berlin – Wilmersdorf

## The property



Property ID: 24176049 - 10719 Berlin – Wilmersdorf

## The property



Property ID: 24176049 - 10719 Berlin – Wilmersdorf

## The property





Property ID: 24176049 - 10719 Berlin – Wilmersdorf

## The property



Property ID: 24176049 - 10719 Berlin – Wilmersdorf

## The property



Property ID: 24176049 - 10719 Berlin – Wilmersdorf

## The property



Property ID: 24176049 - 10719 Berlin – Wilmersdorf

## The property



Property ID: 24176049 - 10719 Berlin – Wilmersdorf

## Floor plans

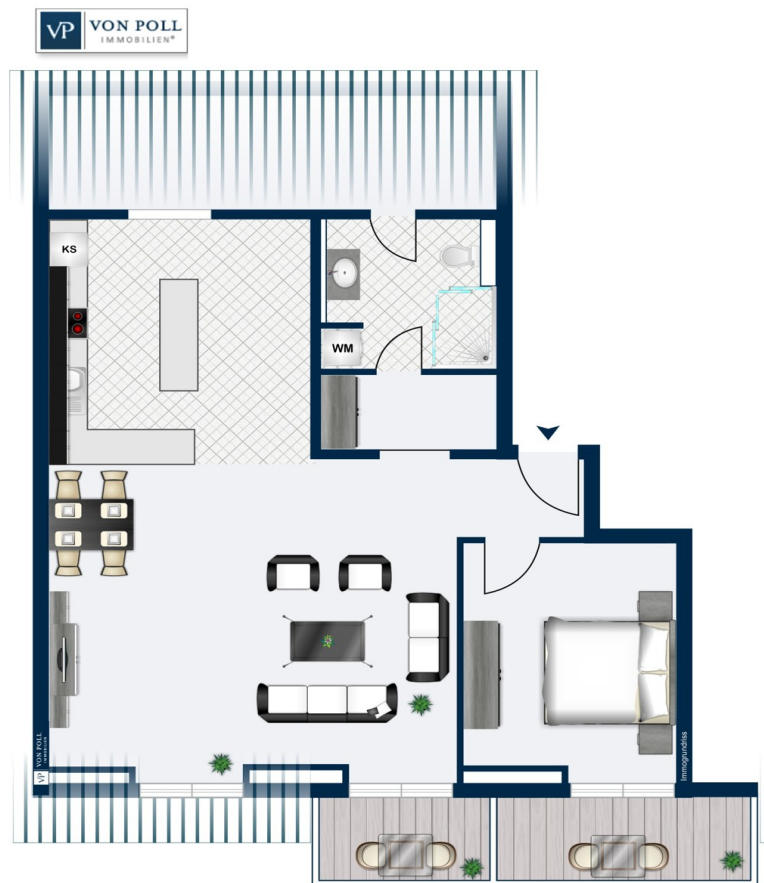

This floor plan is not to scale. The documents were given to us by the client. For this reason, we cannot guarantee the accuracy of the information.

Property ID: 24176049 - 10719 Berlin – Wilmersdorf

## A first impression

Inmitten einer der begehrtesten Lagen Berlins, direkt am idyllischen Ludwigkirchplatz im Herzen von Wilmersdorf, präsentiert sich diese außergewöhnliche Dachgeschosswohnung als wahres Meisterwerk moderner Architektur in einem klassischen Altbau. Die exklusive 2-Zimmer-Wohnung erstreckt sich über großzügige 91 Quadratmeter und verbindet auf eindrucksvolle Weise den Charme des historischen Gebäudes mit den Annehmlichkeiten eines luxuriösen Neubaus. Beim Betreten der Wohnung empfängt Sie eine edle Atmosphäre, die durch das hochwertige Parkett und die lichtdurchfluteten Räume unterstrichen wird. Die 5-fach verglasten Fenster bieten nicht nur eine exzellente Schall- und Wärmedämmung, sondern geben auch den Blick frei auf den malerischen Ludwigkirchplatz – ein Highlight, das besonders vom Balkon aus in seiner vollen Pracht genossen werden kann. Ein absolutes Highlight ist die private Aufdachterrasse, die zum Entspannen und Genießen über den Dächern Berlins einlädt. Hier verbinden sich städtische Eleganz und Ruhe in vollkommener Harmonie. Die luxuriöse Einbauküche lässt keine Wünsche offen und bietet ein Höchstmaß an Komfort und Funktionalität. Ebenso überzeugen die Bäder durch ihre exquisite Ausstattung und modernes Design. Komfortabel abgerundet wird dieses exklusive Wohnangebot durch einen Aufzug, der Sie direkt zu Ihrer Wohnung im Dachgeschoss bringt, sowie durch einen geräumigen Keller, der zusätzlichen Stauraum bietet. Diese einzigartige Immobilie verbindet Luxus, moderne Architektur und eine der besten Lagen Berlins auf unvergleichliche Weise – ideal für anspruchsvolle Bewohner, die das Besondere suchen.

Property ID: 24176049 - 10719 Berlin – Wilmersdorf

## Details of amenities

- Smart Home System
- Aufdachterrasse
- hochwertige Einbauküche
- Parkettfußboden
- durchdachtes Beleuchtungssystem in der ganzen Wohnung

Property ID: 24176049 - 10719 Berlin – Wilmersdorf

## All about the location

Der Ludwigkirchplatz liegt in einer der prestigeträchtigen Gegenden Berlins, im gehobenen Bezirk Wilmersdorf, und ist bekannt für seinen eleganten, fast dörflich anmutenden Charme mitten in der pulsierenden Hauptstadt. Umgeben von prächtigen Altbauten und gepflegten Straßenzügen, strahlt der Platz eine besondere Ruhe und Noblesse aus, die sowohl bei alteingesessenen Berlinern als auch bei Neuzugängen sehr geschätzt wird. Im Zentrum des Platzes erhebt sich die imposante Ludwigskirche, deren beeindruckende Architektur und parkähnliche Umgebung den Platz zu einem beliebten Treffpunkt machen. Zahlreiche Cafés, stilvolle Restaurants und kleine Boutiquen verleihen dem Viertel eine mondäne und zugleich entspannte Atmosphäre. Hier trifft das traditionelle Berlin auf moderne Urbanität, ohne dabei die Ruhe und Exklusivität einer Wohngegend zu verlieren. Die Anbindung an den öffentlichen Nahverkehr ist hervorragend: Innerhalb weniger Minuten erreicht man den Kurfürstendamm, das Herzstück der City-West, mit seinen internationalen Einkaufsmöglichkeiten, erstklassigen Restaurants und kulturellen Angeboten. Trotz der zentralen Lage bietet der Ludwigkirchplatz eine Oase der Erholung, umgeben von grünen Alleen und kleinen Parks, die zum Flanieren einladen. Diese einzigartige Kombination aus urbanem Leben und Ruhe macht den Ludwigkirchplatz zu einer der begehrtesten Wohnadressen Berlins.



Property ID: 24176049 - 10719 Berlin – Wilmersdorf

## Other information

Es liegt ein Energieverbrauchsausweis vor. Dieser ist gültig bis 24.2.2029. Endenergieverbrauch beträgt 122.00 kwh/(m<sup>2</sup>\*a). Wesentlicher Energieträger der Heizung ist Fernwärme. Das Baujahr des Objekts lt. Energieausweis ist 1900. Die Energieeffizienzklasse ist D. HAFTUNG: Wir weisen darauf hin, dass die von uns weitergegebenen Objektinformationen, Unterlagen, Pläne etc. vom Verkäufer bzw. Vermieter stammen. Eine Haftung für die Richtigkeit oder Vollständigkeit der Angaben übernehmen wir daher nicht. Es obliegt daher unseren Kunden, die darin enthaltenen Objektinformationen und Angaben auf ihre Richtigkeit hin zu überprüfen. Alle Immobilienangebote sind freibleibend und vorbehaltlich Irrtümer, Zwischenverkauf- und Vermietung oder sonstiger Zwischenverwertung. UNSER SERVICE FÜR SIE ALS EIGENTÜMER: Planen Sie den Verkauf oder die Vermietung Ihrer Immobilie, so ist es für Sie wichtig, deren Marktwert zu kennen. Lassen Sie kostenfrei und unverbindlich den aktuellen Wert Ihrer Immobilie professionell durch einen unserer Immobilienspezialisten einschätzen. Unser bundesweites und internationales Netzwerk ermöglicht es uns, Verkäufer bzw. Vermieter und Interessenten bestmöglich zusammenzuführen.

Property ID: 24176049 - 10719 Berlin – Wilmersdorf

## Contact partner

For further information, please contact your contact person:

Sibylle Lunkenheimer & Alexander Prokopetz

---

Pfalzburger Straße 79 Berlin – City-West  
E-Mail: [berlin.city.west@von-poll.com](mailto:berlin.city.west@von-poll.com)

*To Disclaimer of von Poll Immobilien GmbH*

---

[www.von-poll.com](http://www.von-poll.com)