Bodenkirchen / Bonbruck

Großzügige, helle Praxis-/Büro-/Atelierfläche mit großer Außenanlage! Stellplätze inklusive!

Property ID: 24085086

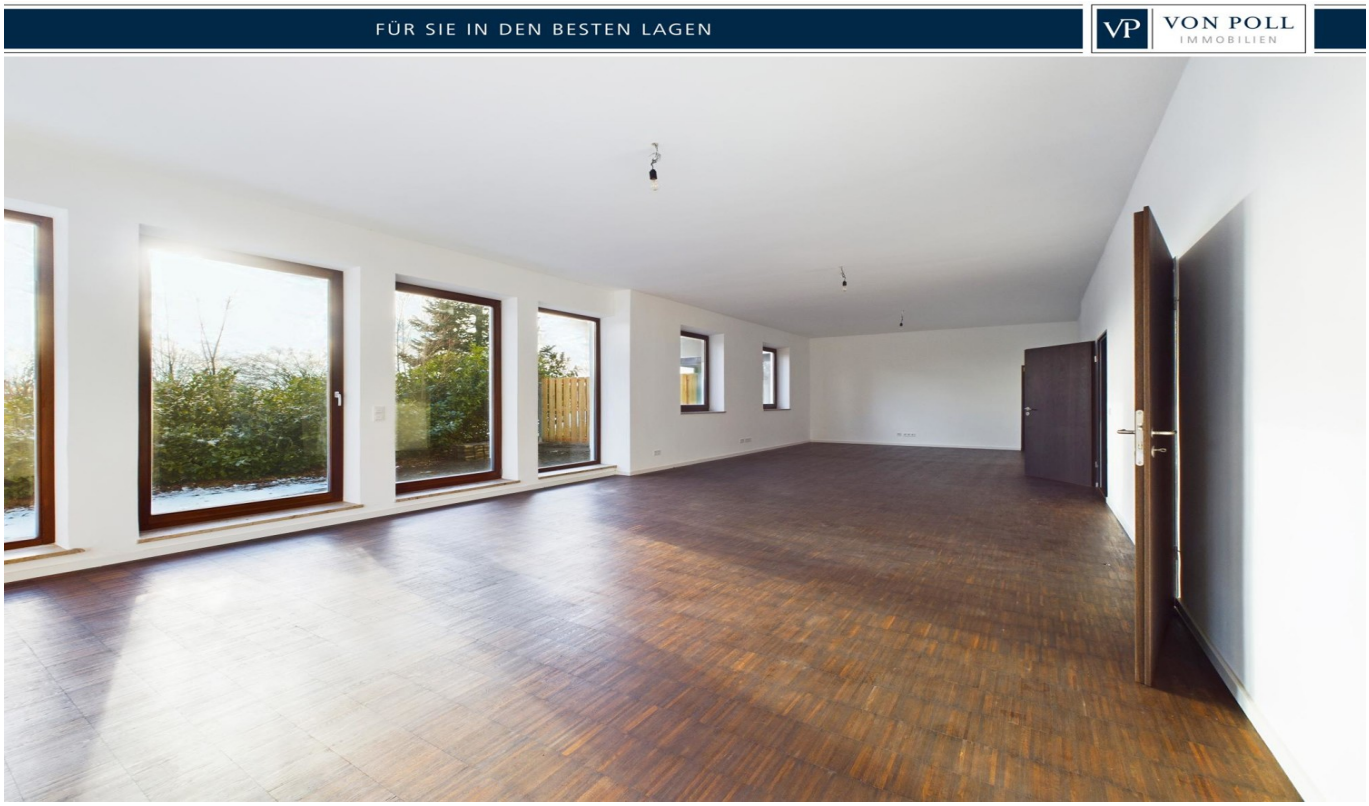

RENT PRICE: 1.495 EUR • ROOMS: 3

Property ID: 24085086 - 84155 Bodenkirchen / Bonbruck

- At a glance
- The property
- Energy Data
- Floor plans
- A first impression
- All about the location
- Other information
- Contact partner

Property ID: 24085086 - 84155 Bodenkirchen / Bonbruck

At a glance

Property ID	24085086
Rooms	3
Type of parking	3 x Outdoor parking space

Rent price	1.495 EUR
Total Space	ca. 130 m²
Modernisation / Refurbishment	2023
Condition of property	Renovated
Construction method	Solid
Equipment	Terrace

Property ID: 24085086 - 84155 Bodenkirchen / Bonbruck

Energy Data

Energy Source	Oil
Energy certificate valid until	24.01.2035

Energy Certificate	Energy demand certificate
Final Energy Demand	159.00 kWh/m²a
Energy efficiency class	E
Year of construction according to energy certificate	1985

Property ID: 24085086 - 84155 Bodenkirchen / Bonbruck

The property

Property ID: 24085086 - 84155 Bodenkirchen / Bonbruck

The property

Property ID: 24085086 - 84155 Bodenkirchen / Bonbruck

The property

Property ID: 24085086 - 84155 Bodenkirchen / Bonbruck

The property

Property ID: 24085086 - 84155 Bodenkirchen / Bonbruck

The property

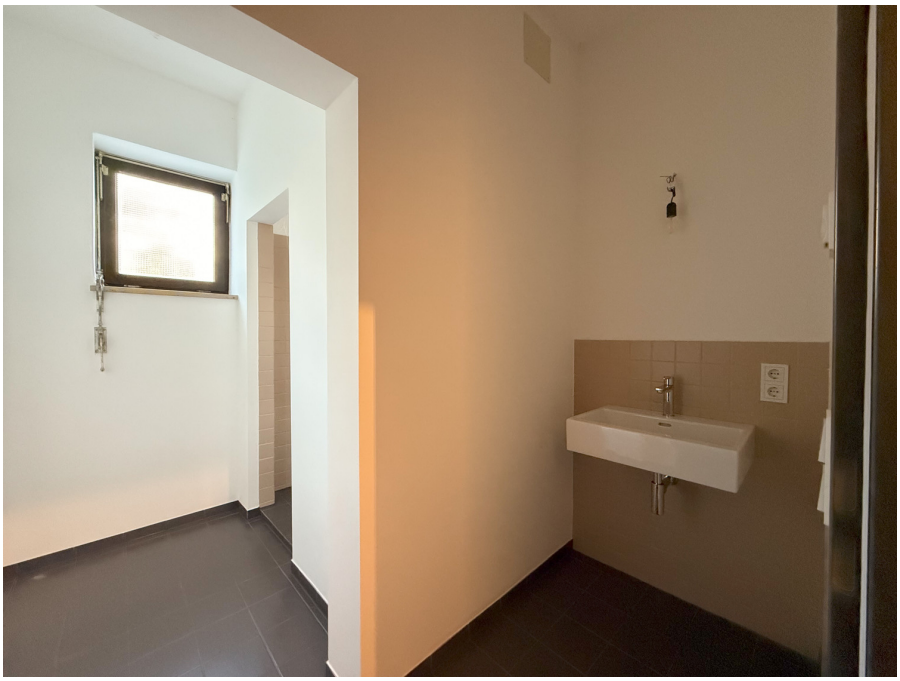

Property ID: 24085086 - 84155 Bodenkirchen / Bonbruck

The property

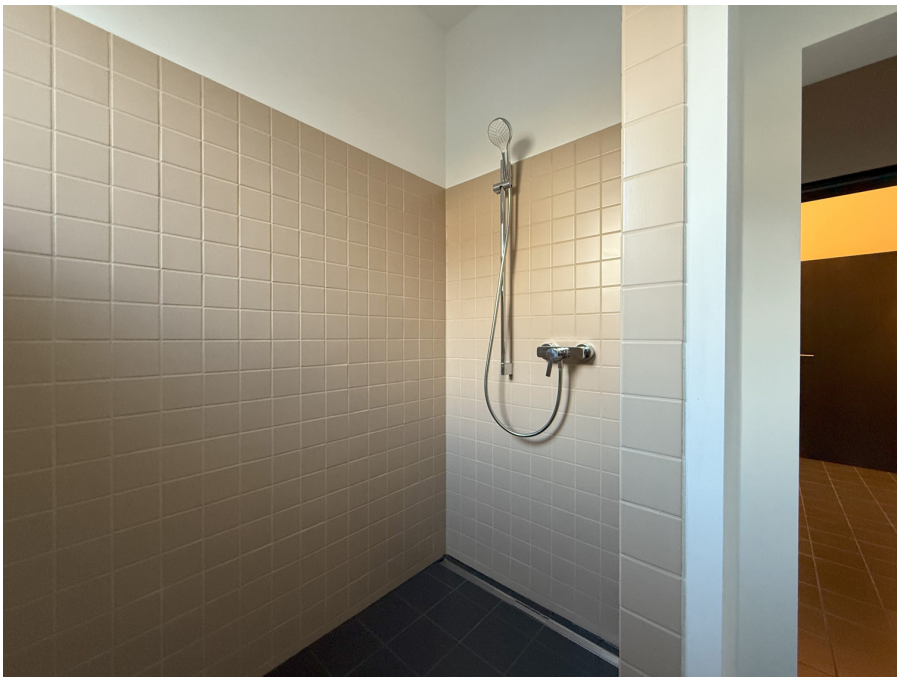

Property ID: 24085086 - 84155 Bodenkirchen / Bonbruck

The property

Property ID: 24085086 - 84155 Bodenkirchen / Bonbruck

The property

Property ID: 24085086 - 84155 Bodenkirchen / Bonbruck

Floor plans

This floor plan is not to scale. The documents were given to us by the client. For this reason, we cannot guarantee the accuracy of the information.

Property ID: 24085086 - 84155 Bodenkirchen / Bonbruck

A first impression

Zur Vermietung steht eine kernsanierte Bürofläche, die 2023 umfassend modernisiert wurde und vielseitige Nutzungsmöglichkeiten bietet. Die Immobilie befindet sich in einem freistehenden Gebäude und überzeugt durch funktionale Ausstattung sowie die Möglichkeit zur individuellen Gestaltung. Die barrierefreie Fläche ist vollständig ebenerdig. Aktuell umfasst die Bürofläche drei Räume, die sich ideal für verschiedene Nutzungsmöglichkeiten eignen. Ein zusätzlicher Raum kann bei Bedarf abgetrennt werden. Die Raumaufteilung ermöglicht sowohl strukturierte Arbeitsbereiche als auch einladende Besprechungsräume. Die Ausstattung entspricht modernen Standards und sorgt für angenehmen Arbeitskomfort. Zur weiteren Ausstattung gehören ein Waschmaschinenanschluss, ein Bad mit WC und bodentiefer Dusche sowie eine hochwertige, in einen Raum integrierte Küchenzeile. Der Innenbereich ist mit stilvollem Echtholz-Industrieparkett und Türzargen aus Stahl versehen, was dem Raum eine elegante und professionelle Atmosphäre verleiht. Ein weiteres Highlight ist der großzügige, umzäunte Außenbereich, der individuell genutzt werden kann – sei es für Pausen oder repräsentative Zwecke. Stellplätze vor dem Gebäude sorgen für eine unkomplizierte Parkmöglichkeit, ideal für Unternehmen mit Kundenverkehr oder einer größeren Belegschaft. Die flexible Raumgestaltung erlaubt es den Mietern, die Fläche nach ihren Bedürfnissen zu konfigurieren. Für weitere Informationen (z. B. 360°-Rundgang) oder zur Vereinbarung eines Besichtigungstermins stehen wir Ihnen gerne zur Verfügung

Property ID: 24085086 - 84155 Bodenkirchen / Bonbruck

All about the location

Die gewerbliche Immobilie in Bonbruck/Bodenkirchen überzeugt durch ihre perfekte Lage für Unternehmen, die sowohl ländliche Ruhe als auch eine exzellente Verkehrsanbindung suchen. Dank der unmittelbaren Nähe zu wichtigen Verkehrsachsen, wie der A92, sowie der guten Anbindung an den öffentlichen Nahverkehr und den internationalen Flughafen München ist der Standort sowohl für lokale als auch für überregionale und internationale Geschäftsbeziehungen hervorragend geeignet. Ob für Produktionsunternehmen, Dienstleister oder Handelsbetriebe – dieser Standort bietet zahlreiche Vorteile für eine erfolgreiche Geschäftsentwicklung..

Property ID: 24085086 - 84155 Bodenkirchen / Bonbruck

Other information

Es liegt ein Energiebedarfsausweis vor. Dieser ist gültig bis 24.1.2035. Endenergiebedarf beträgt 159.00 kwh/(m²*a). Wesentlicher Energieträger der Heizung ist Öl. Das Baujahr des Objekts lt. Energieausweis ist 1985. Die Energieeffizienzklasse ist E. HAFTUNG: Wir weisen darauf hin, dass die von uns weitergegebenen Objektinformationen, Unterlagen, Pläne etc. vom Verkäufer bzw. Vermieter stammen. Eine Haftung für die Richtigkeit oder Vollständigkeit der Angaben übernehmen wir daher nicht. Es obliegt daher unseren Kunden, die darin enthaltenen Objektinformationen und Angaben auf ihre Richtigkeit hin zu überprüfen. Alle Immobilienangebote sind freibleibend und vorbehaltlich Irrtümer, Zwischenverkauf- und Vermietung oder sonstiger Zwischenverwertung. UNSER SERVICE FÜR SIE ALS EIGENTÜMER: Planen Sie den Verkauf oder die Vermietung Ihrer Immobilie, so ist es für Sie wichtig, deren Marktwert zu kennen. Lassen Sie kostenfrei und unverbindlich den aktuellen Wert Ihrer Immobilie professionell durch einen unserer Immobilienspezialisten einschätzen. Unser bundesweites und internationales Netzwerk ermöglicht es uns, Verkäufer bzw. Vermieter und Interessenten bestmöglich zusammenzuführen.

Property ID: 24085086 - 84155 Bodenkirchen / Bonbruck

Contact partner

For further information, please contact your contact person:

Patryk Kelm

Freyung 602 Landshut
E-Mail: landshut@von-poll.com

To Disclaimer of von Poll Immobilien GmbH

www.von-poll.com