

Leiwen

Exklusive Eigentumswohnung mit Penthouse-Charakter und luxuriöser Ausstattung in Leiwen

Property ID: 24160027



www.von-poll.com

PURCHASE PRICE: 325.000 EUR • LIVING SPACE: ca. 85 m² • ROOMS: 3

Property ID: 24160027 - 54340 Leiwen

- At a glance
- The property
- Energy Data
- A first impression
- Details of amenities
- All about the location
- Other information
- Contact partner

Property ID: 24160027 - 54340 Leiwen

At a glance

Property ID	24160027	Purchase Price	325.000 EUR
Living Space	ca. 85 m ²	Commission	Käuferprovision beträgt 3,57 % (inkl. MwSt.) des beurkundeten Kaufpreises
Floor	3	Modernisation / Refurbishment	2022
Rooms	3	Condition of property	Like new
Bedrooms	2	Construction method	Solid
Bathrooms	1	Equipment	Guest WC, Built-in kitchen, Balcony
Year of construction	1961		
Type of parking	1 x Outdoor parking space		

Property ID: 24160027 - 54340 Leiwen

Energy Data

Type of heating	Underfloor heating	Energy Certificate	Energy demand certificate
Energy Source	ELECTRICITY	Final Energy Demand	24.00 kWh/m ² a
Energy certificate valid until	29.01.2034	Energy efficiency class	A+
Power Source	Geo Thermal	Year of construction according to energy certificate	2022

Property ID: 24160027 - 54340 Leiwen

The property



Property ID: 24160027 - 54340 Leiwen

The property



Property ID: 24160027 - 54340 Leiwen

The property



Property ID: 24160027 - 54340 Leiwen

The property



Property ID: 24160027 - 54340 Leiwen

The property



Property ID: 24160027 - 54340 Leiwen

The property

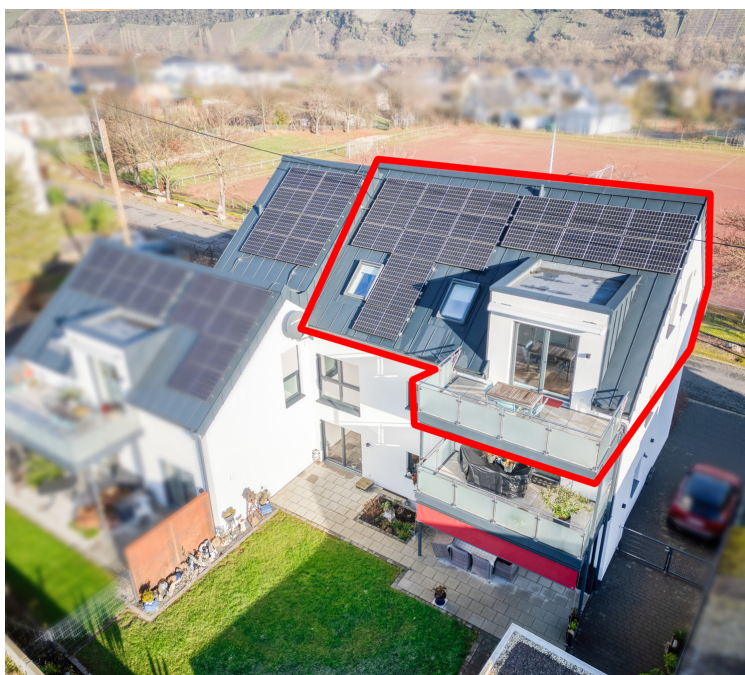

Property ID: 24160027 - 54340 Leiwen

The property

FÜR SIE IN DEN BESTEN LAGEN

VP VON POLL
IMMOBILIEN®



Eigentümern bieten wir eine kostenfreie und unverbindliche
Marktpreiseinschätzung ihrer Immobilie an.
0651 - 99 18 804 0
Wir freuen uns, von Ihnen zu hören.

www.von-poll.com/trier

Property ID: 24160027 - 54340 Leiwen

A first impression

Von Poll Immobilien freut sich, Ihnen diese exklusive Eigentumswohnung mit 85 m² Wohnfläche und Penthouse-Charakter vorzustellen. Das Wohnhaus wurde 1961 in traditioneller, massiver Bauweise errichtet und im Jahr 2022 umfassend modernisiert und erweitert. Trotz des Baujahres präsentiert sich das Gebäude wie ein Neubau. Im Zuge der Sanierung nach KfW-Effizienzhausstandard 70 wurde das Haus mit einer Erdwärmeheizung, einer dezentralen Lüftungsanlage sowie einer Photovoltaikanlage ausgestattet. Diese Kombination garantiert einen zukunftssicheren und nachhaltigen Wohnkomfort. + Zwei geräumige Schlafzimmer + Balkon: Der großzügige Balkon lädt zum Verweilen und Genießen der Umgebung ein + Plissees & Rollläden: Dachflächenfenster mit Plissees und elektrischen Rollläden bieten effektiven Sonnen-, Sicht- und Blendschutz + Einbauschränke: Maßgefertigte Schranklösungen im Schlafzimmer bieten viel Stauraum bei gleichzeitig elegantem Design + Hochwertige Innentüren: Minimalistisches, internationales Design + Großer Abstellraum: Praktische Lagermöglichkeiten + Aufzug: Barrierefreiheit Diese moderne Wohnung kombiniert luxuriöse Ausstattung mit einem durchdachten Grundriss und einer hervorragenden Lage. Der Penthouse-Charakter, die nachhaltige Bauweise und die hochwertige Ausstattung machen sie zu einem einzigartigen Angebot. Gerne stehen wir Ihnen für weitere Informationen oder zur Vereinbarung eines Besichtigungstermins zur Verfügung. Bitte lassen Sie und eine Anfrage mit vollständigen Kontaktdaten zukommen.

Property ID: 24160027 - 54340 Leiwen

Details of amenities

Technik und Komfort:

- + Smart Home: Intelligente Vernetzung von Licht, Rollläden, Heizung und weiteren Geräten
- + Fußbodenheizung: Für eine angenehme Wärmeverteilung
- + Dreifachverglaste Holz-Alu-Fenster: Für optimale Wärme- und Schalldämmung
- + Elektrische Rollläden: Komfortable Bedienung in allen Zimmern
- + Plissees: Maßgefertigt für alle schrägen Fenster

Küche:

- + Moderne Einbauküche: Hochwertige Elektrogeräte der Marke Siemens
- + Bora Induktionsherd: Mit integriertem Dunstabzug

Wohnraum:

- + Echtholzparkett: Landhausdielen für ein stilvolles Ambiente
- + Rustikale Deckenbalken: Verleihen den Räumen einen charmanten Charakter
- + Hochwertige Innentüren: Der Marke Bod'or KTM

Räume und Aufteilung:

- + Verbindendes Badezimmer: Direkte Verbindung zwischen Schlafzimmer und Büro
- + Schlafzimmer mit maßgefertigten Einbauschränken: Individuelle Stauraumlösungen
- + Großzügiger Süd-West-Balkon: Mit elektrischer Markise für optimalen Sonnenschutz

Zusätzliche Räume und Ausstattung:

- + Separater Kellerraum: Zusätzlicher Stauraum
- + Gemeinschaftswaschküche: Für die gemeinsame Nutzung

Außenbereich:

- + Außen-Stellplatz: Bequemer Zugang zum Gebäude

Property ID: 24160027 - 54340 Leiwien

All about the location

Bildungseinrichtungen: Leiwien bietet eine gute Infrastruktur für Familien mit Kindern. Die katholische Kindertagesstätte „St. Stephanus“ in der Schulstraße 12 betreut Kinder bis zum Alter von 6 Jahren und wird von der Kita GGmbH Trier betrieben. Die Grundschule Leiwien, ebenfalls in der Schulstraße (Hausnummer 10), ermöglicht eine wohnortnahe und qualitativ hochwertige Grundschulbildung. **Verkehrsanbindung:** Leiwien verfügt über eine gute Verkehrsanbindung. Der Autobahnanschluss Föhren zur A1/A48 ist etwa 12 Kilometer entfernt und sorgt für eine schnelle Verbindung zu den umliegenden Städten. Zudem ist Leiwien in das regionale Busnetz eingebunden, was eine komfortable Nutzung des öffentlichen Nahverkehrs ermöglicht. **Wirtschaft und Tourismus:** Leiwien ist eine der größten Weinbaugemeinden an der Mosel mit einer Anbaufläche von etwa 450 Hektar. Der Weinbau prägt die Region und trägt maßgeblich zur lokalen Wirtschaft bei. Als staatlich anerkannter Erholungsort bietet Leiwien zudem zahlreiche Freizeitmöglichkeiten, darunter den Moselradweg und den Premiumwanderweg „Moselsteig“, die sowohl für Touristen als auch für Bewohner attraktive Ausflugsziele sind.

Property ID: 24160027 - 54340 Leiwen

Other information

Es liegt ein Energiebedarfsausweis vor. Dieser ist gültig bis 29.1.2034. Endenergiebedarf beträgt 24.00 kwh/(m²*a). Wesentlicher Energieträger der Heizung ist Strom. Das Baujahr des Objekts lt. Energieausweis ist 2022. Die Energieeffizienzklasse ist A+.

GELDWÄSCHE: Als Immobilienmaklerunternehmen ist die von Poll Immobilien GmbH nach § 2 Abs. 1 Nr. 14 und § 10 Abs. 3 Geldwäschegesetz (GwG) dazu verpflichtet, bei der Begründung einer Geschäftsbeziehung die Identität des Vertragspartners festzustellen und zu überprüfen. Hierzu ist es erforderlich, dass wir nach § 11 GwG die relevanten Daten Ihres Personalausweises festhalten (wenn Sie als natürliche Person handeln) – beispielsweise mittels einer Kopie. Bei einer juristischen Person benötigen wir eine Kopie des Handelsregisterauszugs, aus welchem der wirtschaftlich Berechtigte hervorgeht. Das Geldwäschegesetz sieht vor, dass der Makler die Kopien bzw.

Unterlagen fünf Jahre aufbewahren muss. PROVISIONSHINWEIS: Mit der Anfrage bei und durch Inanspruchnahme der Dienstleistung der Firma von Poll Immobilien GmbH, wird ein Maklervertrag geschlossen. Sofern es durch die Tätigkeit der Firma VON POLL IMMOBILIEN GmbH zu einem wirksamen Hauptvertrag mit der Eigentümerseite kommt, hat der Interessent bei Abschluss - eines MIETVERTRAGS keine

Provision/Maklercourtage an die von Poll Immobilien GmbH zu zahlen. - eines KAUFVERTRAGS die ortsübliche Provision/Maklercourtage an die von Poll Immobilien GmbH gegen Rechnung zu zahlen. HAFTUNG: Wir weisen darauf hin, dass die von uns weitergegebenen Objektinformationen, Unterlagen, Pläne etc. vom Verkäufer bzw.

Vermieter stammen. Eine Haftung für die Richtigkeit oder Vollständigkeit der Angaben übernehmen wir daher nicht. Es obliegt daher unseren Kunden, die darin enthaltenen Objektinformationen und Angaben auf ihre Richtigkeit hin zu überprüfen. Alle

Immobilienangebote sind freibleibend und vorbehaltlich Irrtümer, Zwischenverkauf- und Vermietung oder sonstiger Zwischenverwertung. UNSER SERVICE FÜR SIE ALS

EIGENTÜMER: Planen Sie den Verkauf oder die Vermietung Ihrer Immobilie, so ist es für Sie wichtig, deren Marktwert zu kennen. Lassen Sie kostenfrei und unverbindlich den aktuellen Wert Ihrer Immobilie professionell durch einen unserer Immobilienspezialisten einschätzen. Unser bundesweites und internationales Netzwerk ermöglicht es uns, Verkäufer bzw. Vermieter und Interessenten bestmöglich zusammenzuführen.

Property ID: 24160027 - 54340 Leiwen

Contact partner

For further information, please contact your contact person:

Mark Welsch

Jakobstraße 6 Trier
E-Mail: trier@von-poll.com

To Disclaimer of von Poll Immobilien GmbH

www.von-poll.com