

Berlin – Zehlendorf

Charmante 2 Zimmer in großartiger Lage am Fischtalpark

Property ID: 24176050



www.von-poll.com

PURCHASE PRICE: 315.000 EUR • LIVING SPACE: ca. 55 m² • ROOMS: 2

Property ID: 24176050 - 14169 Berlin – Zehlendorf

- At a glance
- The property
- Energy Data
- Floor plans
- A first impression
- Details of amenities
- All about the location
- Other information
- Contact partner

Property ID: 24176050 - 14169 Berlin – Zehlendorf

At a glance

Property ID	24176050	Purchase Price	315.000 EUR
Living Space	ca. 55 m ²	Commission	Käuferprovision beträgt 3,57 % (inkl. MwSt.) des beurkundeten Kaufpreises
Rooms	2	Construction method	Solid
Bedrooms	1	Equipment	Built-in kitchen, Balcony
Bathrooms	1		

Property ID: 24176050 - 14169 Berlin – Zehlendorf

Energy Data

Type of heating	Central heating	Energy Certificate	Energy consumption certificate
Energy Source	Oil	Final energy consumption	217.80 kWh/m ² a
Energy certificate valid until	28.03.2029	Energy efficiency class	G
Power Source	Oil	Year of construction according to energy certificate	1972

Property ID: 24176050 - 14169 Berlin – Zehlendorf

The property



Capital



MAKLER-KOMPASS

HEFT 10/2024

Top-Makler Berlin



Höchstnote für
von Poll Immobilien
City-West

Quelle: IIB Institut
IM TEST: 3.904 Makler

GÜLTIG BIS: 10/25

Property ID: 24176050 - 14169 Berlin – Zehlendorf

The property



Property ID: 24176050 - 14169 Berlin – Zehlendorf

The property



Property ID: 24176050 - 14169 Berlin – Zehlendorf

The property



Property ID: 24176050 - 14169 Berlin – Zehlendorf

The property



Property ID: 24176050 - 14169 Berlin – Zehlendorf

The property

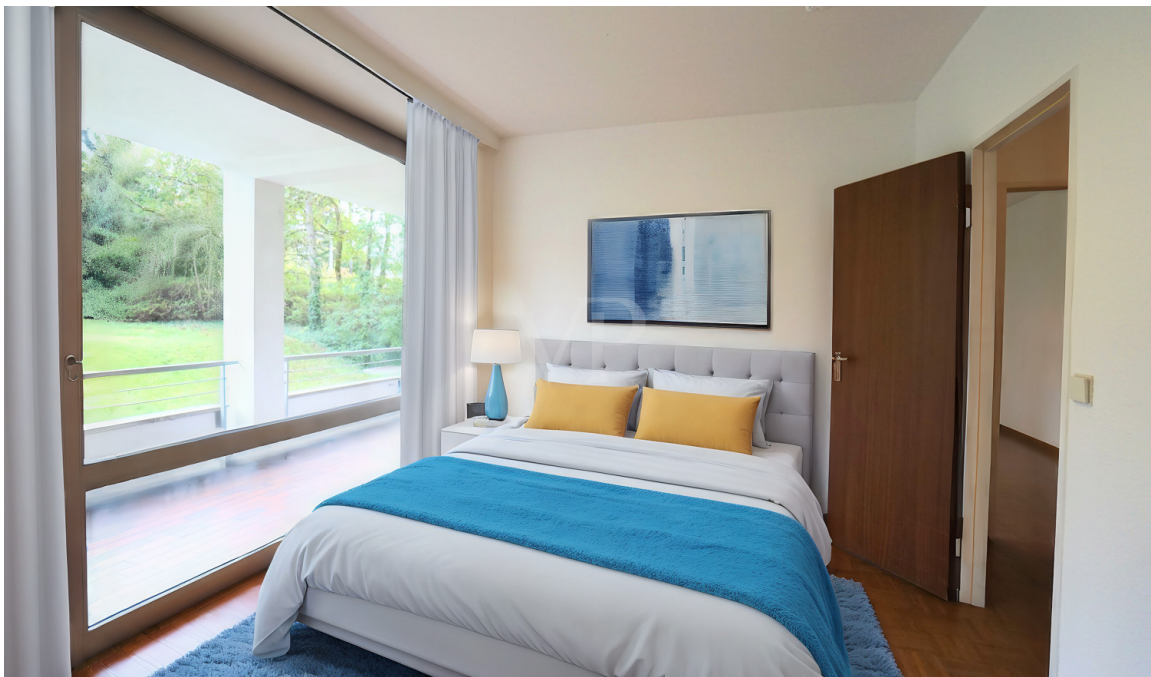

Property ID: 24176050 - 14169 Berlin – Zehlendorf

The property

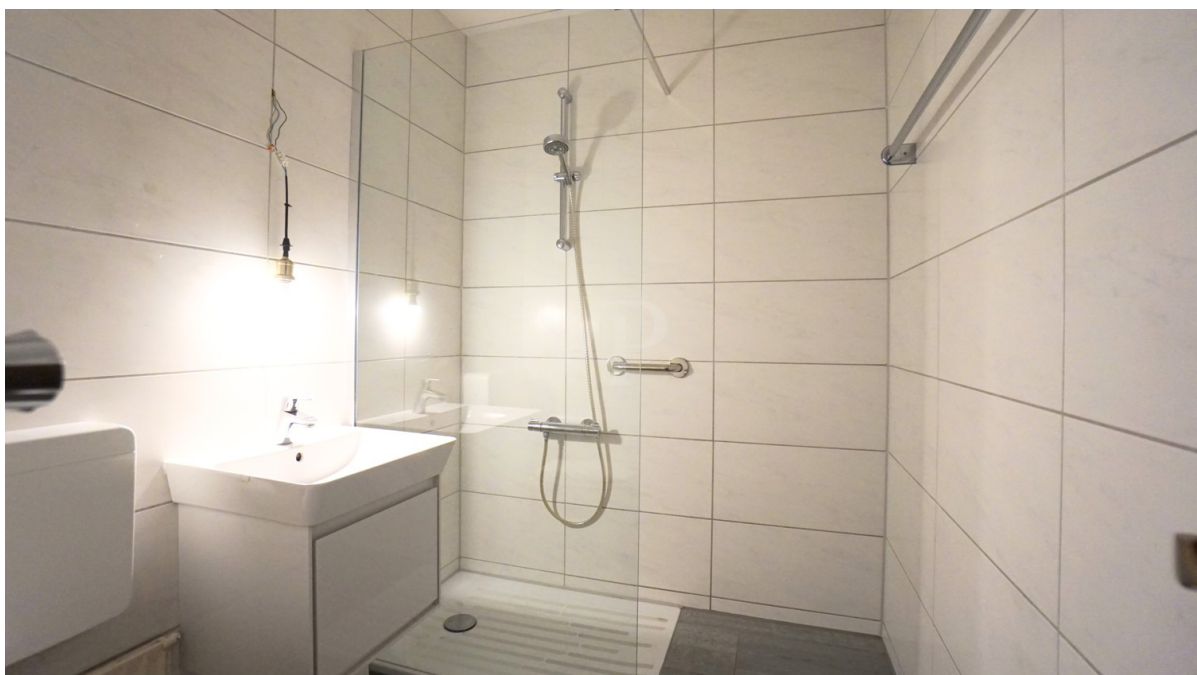

Property ID: 24176050 - 14169 Berlin – Zehlendorf

The property



Property ID: 24176050 - 14169 Berlin – Zehlendorf

The property



Property ID: 24176050 - 14169 Berlin – Zehlendorf

Floor plans

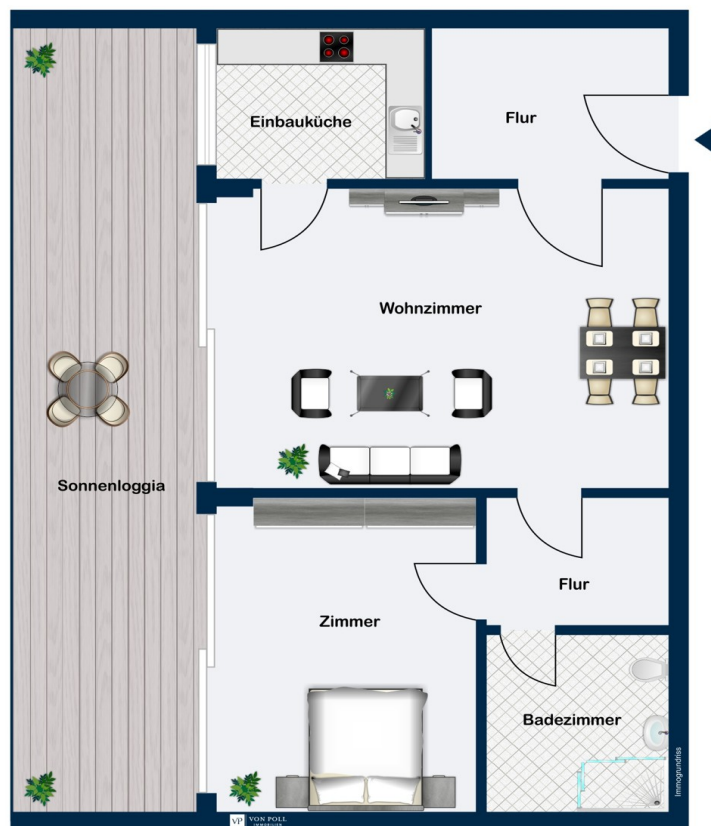

This floor plan is not to scale. The documents were given to us by the client. For this reason, we cannot guarantee the accuracy of the information.

Property ID: 24176050 - 14169 Berlin – Zehlendorf

A first impression

Die attraktive Eigentumswohnung befindet sich im Hochparterre einer ansprechenden und gepflegten Wohnanlage, welche im Jahr 1972 erbaut wurde. Auf ca. 55 m² erwartet Sie ein gelungener Grundriss. Als sehr besonders präsentiert sich die große Loggia, die ausreichend Sonne und viel frische Luft garantieren und von Wohn- und Schlafzimmer betreten werden kann. Den Mittelpunkt der Wohnung bildet der großzügige Wohnbereich. Dieser schafft einen angenehmen Wohlgefühlcharakter und sichert mit dem angrenzenden ca. 16m² großen überdachten Balkon das „gewisse Etwas“. Hier lassen sich gesellige Stunden verbringen. Angrenzend an den Wohnbereich befindet sich die Küche. Die Wohnung verfügt zudem über ein modernes Bad mit Dusche. Die komplette Wohnung ist mit Parkettfußboden versehen. Ein Keller ist selbstverständlich.

Property ID: 24176050 - 14169 Berlin – Zehlendorf

Details of amenities

- Einbauküche
- Parkettfußboden
- großzügige Süd-Loggia mit fantastischem Blick ins Grüne
- großer Kellerraum
- Fahrradabstellraum

Property ID: 24176050 - 14169 Berlin – Zehlendorf

All about the location

Diese charmante Wohnung befindet sich im begehrten Ortsteil Zehlendorf. Geprägt wird dieser schöne familienfreundliche Stadtteil von herrschaftlichen Villen, klassischen Einfamilienhäusern und hochwertigen Eigentumswohnanlagen. Nahe gelegene Erholungsgebiete wie der Fischtalpark, der Schlachtensee, die Krumme Lanke und der Berliner Forst bieten Ihnen einen außergewöhnlich hohen Freizeitwert. Hervorragende und zahlreiche Einkaufsmöglichkeiten bieten sich in Zehlendorf-Mitte. Auch gastronomisch wird eine Menge geboten. Über die Berliner Avus (A115) und die Clayallee haben Sie eine optimale Verkehrsanbindung an die City. Diverse Buslinien und der S-Bahnhof Zehlendorf (S1) sowie auch der U-Bahnhof Onkel Toms Hütte (U3) bieten Ihnen auch ohne Auto eine sehr gute Infrastruktur.

Property ID: 24176050 - 14169 Berlin – Zehlendorf

Other information

Es liegt ein Energieverbrauchsausweis vor. Dieser ist gültig bis 28.3.2029. Endenergieverbrauch beträgt 217.80 kwh/(m²*a). Wesentlicher Energieträger der Heizung ist Öl. Das Baujahr des Objekts lt. Energieausweis ist 1972. Die Energieeffizienzklasse ist G. GELDWÄSCHE: Als Immobilienmaklerunternehmen ist die von Poll Immobilien GmbH nach § 2 Abs. 1 Nr. 14 und § 11 Abs. 1, 2 Geldwäschegesetz (GwG) dazu verpflichtet, bei der Begründung einer Geschäftsbeziehung die Identität des Vertragspartners festzustellen und zu überprüfen, bzw. sobald ein ernsthaftes Interesse an der Durchführung des Immobilienkaufvertrages besteht. Hierzu ist es erforderlich, dass wir nach § 11 Abs. 4 GwG die relevanten Daten Ihres Personalausweises festhalten (wenn Sie als natürliche Person handeln) – beispielsweise mittels einer Kopie. Bei einer juristischen Person benötigen wir eine Kopie des Handelsregisterauszugs, aus welchem der wirtschaftlich Berechtigte hervorgeht. Das Geldwäschegesetz sieht vor, dass der Makler die Kopien bzw. Unterlagen fünf Jahre aufbewahren muss. Als unser Vertragspartner haben Sie auch eine Mitwirkungspflicht nach § 11 Abs. 6 GwG. HAFTUNG: Wir weisen darauf hin, dass die von uns weitergegebenen Objektinformationen, Unterlagen, Pläne etc. vom Verkäufer bzw. Vermieter stammen. Eine Haftung für die Richtigkeit oder Vollständigkeit der Angaben übernehmen wir daher nicht. Es obliegt daher unseren Kunden, die darin enthaltenen Objektinformationen und Angaben auf ihre Richtigkeit hin zu überprüfen. Alle Immobilienangebote sind freibleibend und vorbehaltlich Irrtümer, Zwischenverkauf- und Vermietung oder sonstiger Zwischenverwertung. UNSER SERVICE FÜR SIE ALS EIGENTÜMER: Planen Sie den Verkauf oder die Vermietung Ihrer Immobilie, so ist es für Sie wichtig, deren Marktwert zu kennen. Lassen Sie kostenfrei und unverbindlich den aktuellen Wert Ihrer Immobilie professionell durch einen unserer Immobilienspezialisten einschätzen. Unser bundesweites und internationales Netzwerk ermöglicht es uns, Verkäufer bzw. Vermieter und Interessenten bestmöglich zusammenzuführen.

Property ID: 24176050 - 14169 Berlin – Zehlendorf

Contact partner

For further information, please contact your contact person:

Carmen Roloff & Mirko Roloff-Oestergaard

Breisgauer Straße 2 Berlin - Nikolassee / Wannsee

E-Mail: zehlendorf@von-poll.com

To Disclaimer of von Poll Immobilien GmbH

www.von-poll.com