

Lengerich

# Vielseitiges Ein- oder Zweifamilienhaus zur Miete – Ideal für Familien oder gewerbliche Nutzung

Objektnummer: 24055082



[www.von-poll.com](http://www.von-poll.com)

MIETPREIS: 2.000 EUR • WOHNFLÄCHE: ca. 260 m<sup>2</sup> • ZIMMER: 8 • GRUNDSTÜCK: 844 m<sup>2</sup>

Objektnummer: 24055082 - 49525 Lengerich

- Auf einen Blick
- Die Immobilie
- Auf einen Blick: Energiedaten
- Grundrisse
- Ein erster Eindruck
- Ansprechpartner

Objektnummer: 24055082 - 49525 Lengerich

## Auf einen Blick

Objektnummer	24055082
Wohnfläche	ca. 260 m <sup>2</sup>
Zimmer	8
Schlafzimmer	6
Badezimmer	2
Baujahr	1900
Stellplatz	1 x Freiplatz, 2 x Garage

Mietpreis	2.000 EUR
Nebenkosten	600 EUR
Haustyp	Zweifamilienhaus
Provision	Käuferprovision beträgt 3,57 % (inkl. MwSt.) des beurkundeten Kaufpreises
Zustand der Immobilie	gepflegt
Bauweise	Massiv
Nutzfläche	ca. 80 m <sup>2</sup>
Ausstattung	Garten/-mitbenutzung

Objektnummer: 24055082 - 49525 Lengerich

## Auf einen Blick: Energiedaten

Heizungsart	Zentralheizung	Energieausweis	laut Gesetz nicht erforderlich
Befuerung	Gas		

Objektnummer: 24055082 - 49525 Lengerich

## Die Immobilie



Objektnummer: 24055082 - 49525 Lengerich

## Die Immobilie



Objektnummer: 24055082 - 49525 Lengerich

## Die Immobilie



Objektnummer: 24055082 - 49525 Lengerich

## Die Immobilie





Objektnummer: 24055082 - 49525 Lengerich

# Grundrisse

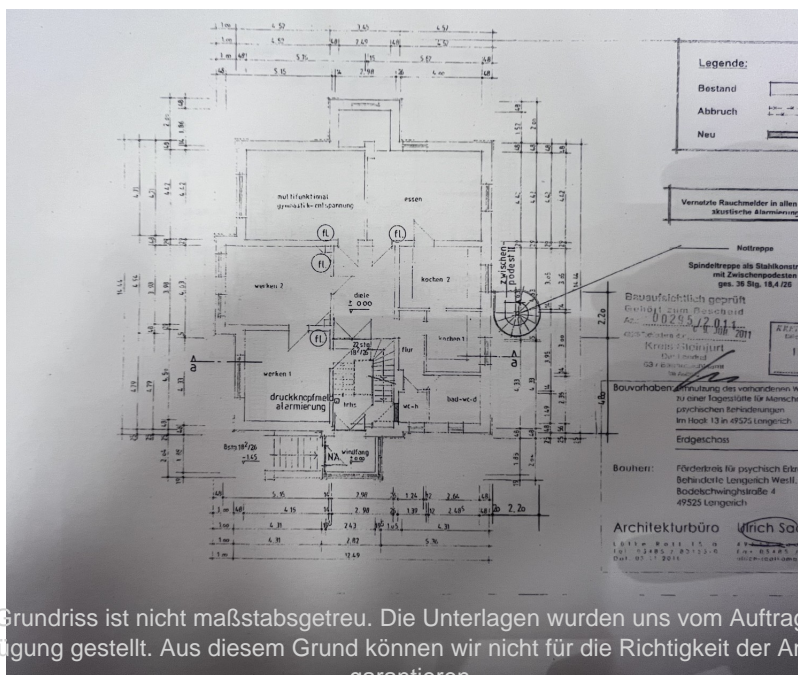
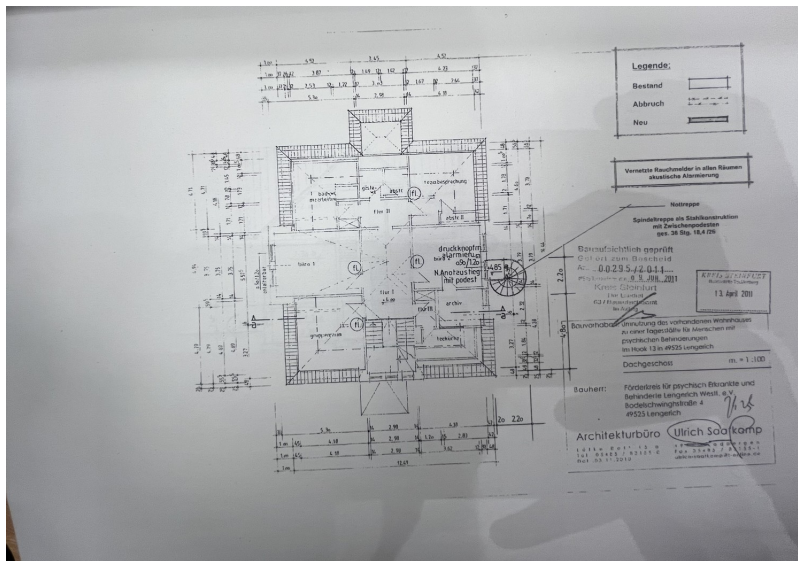

Dieser Grundriss ist nicht maßstabsgetreu. Die Unterlagen wurden uns vom Auftraggeber zur Verfügung gestellt. Aus diesem Grund können wir nicht für die Richtigkeit der Angaben garantieren.

Objektnummer: 24055082 - 49525 Lengerich

## Ein erster Eindruck

Zur Vermietung steht ein großzügiges Haus, das sowohl als Einfamilien- als auch als Zweifamilienhaus genutzt werden kann. Mit einer beeindruckenden Wohnfläche von 260 m<sup>2</sup> bietet dieses Objekt ausreichend Platz für individuelle Wohnbedürfnisse. Das Haus ist vollständig unterkellert und bietet somit zusätzliche Nutzfläche für Abstellräume oder Hobbyräume. Das Haus überzeugt durch seine flexible Raumaufteilung, die es ermöglicht, die Wohnräume nach Ihren Wünschen zu gestalten. Die großen Fenster sorgen für eine helle und freundliche Atmosphäre in allen Räumen. Die Möglichkeit, das Haus als Einfamilienhaus für eine große Familie oder als Zweifamilienhaus für mehrere Generationen zu nutzen, macht es besonders attraktiv. Im Erdgeschoss haben wir 4 Zimmer, Küche und Badezimmer. Im Obergeschoss haben wir ebenfalls 4 Zimmer, Küche und Badezimmer. Rund um das Haus erstreckt sich ein gepflegter Garten, der viel Platz für Freizeitaktivitäten und Erholung im Freien bietet. Hier können Sie Ihre persönliche Oase gestalten und die Natur genießen. Zudem stehen Ihnen zwei Garagen zur Verfügung, die ausreichend Platz für Fahrzeuge und zusätzlichen Stauraum bieten. Das Haus kann nicht nur als Wohnraum genutzt werden, sondern eignet sich auch hervorragend für gewerbliche Zwecke. Ob als Büro, Praxis oder für andere Geschäftsideen – die vielseitige Nutzung macht dieses Objekt besonders interessant für Unternehmer.

Objektnummer: 24055082 - 49525 Lengerich

## Ansprechpartner

Weitere Informationen erhalten Sie über Ihren Ansprechpartner:

Sven Dziabel

---

Alter Steinweg 34 Münster  
E-Mail: [muenster@von-poll.com](mailto:muenster@von-poll.com)

*To Disclaimer of von Poll Immobilien GmbH*

---

[www.von-poll.com](http://www.von-poll.com)