Altdorf

Eine besondere Wohnung zum Wohlfühlen – Großzügiges Wohnen mit Stil und Komfort – Landshut/Altdorf

Objektnummer: 24085099

KAUFPREIS: 695.000 EUR • WOHNFLÄCHE: ca. 125,3 m² • ZIMMER: 4

Objektnummer: 24085099 - 84032 Altdorf

- Auf einen Blick
- Die Immobilie
- Auf einen Blick: Energiedaten
- Grundrisse
- Ein erster Eindruck
- Alles zum Standort
- Sonstige Angaben
- Ansprechpartner

Objektnummer: 24085099 - 84032 Altdorf

Auf einen Blick

Objektnummer	24085099
Wohnfläche	ca. 125,3 m²
Etage	2
Zimmer	4
Schlafzimmer	3
Badezimmer	2
Baujahr	2017
Stellplatz	1 x Freiplatz, 10000 EUR (Verkauf), 1 x Tiefgarage, 25000 EUR (Verkauf)

Kaufpreis	695.000 EUR
Wohnungstyp	Etagenwohnung
Provision	Käuferprovision beträgt 3 % (inkl. MwSt.) des beurkundeten Kaufpreises
Zustand der Immobilie	neuwertig
Bauweise	Massiv
Ausstattung	Terrasse, Gäste-WC

Objektnummer: 24085099 - 84032 Altdorf

Auf einen Blick: Energiedaten

Heizungsart	Fußbodenheizung
Wesentlicher Energieträger	Gas
Energieausweis gültig bis	03.09.2028
Befeuerung	Alternativ

Energieausweis	Bedarfsausweis
Endenergiebedarf	54.90 kWh/m²a
Energie-Effizienzklasse	B
Baujahr laut Energieausweis	2015

Objektnummer: 24085099 - 84032 Altdorf

Die Immobilie

Objektnummer: 24085099 - 84032 Altdorf

Die Immobilie

Objektnummer: 24085099 - 84032 Altdorf

Die Immobilie

Objektnummer: 24085099 - 84032 Altdorf

Die Immobilie

Objektnummer: 24085099 - 84032 Altdorf

Die Immobilie

Objektnummer: 24085099 - 84032 Altdorf

Die Immobilie

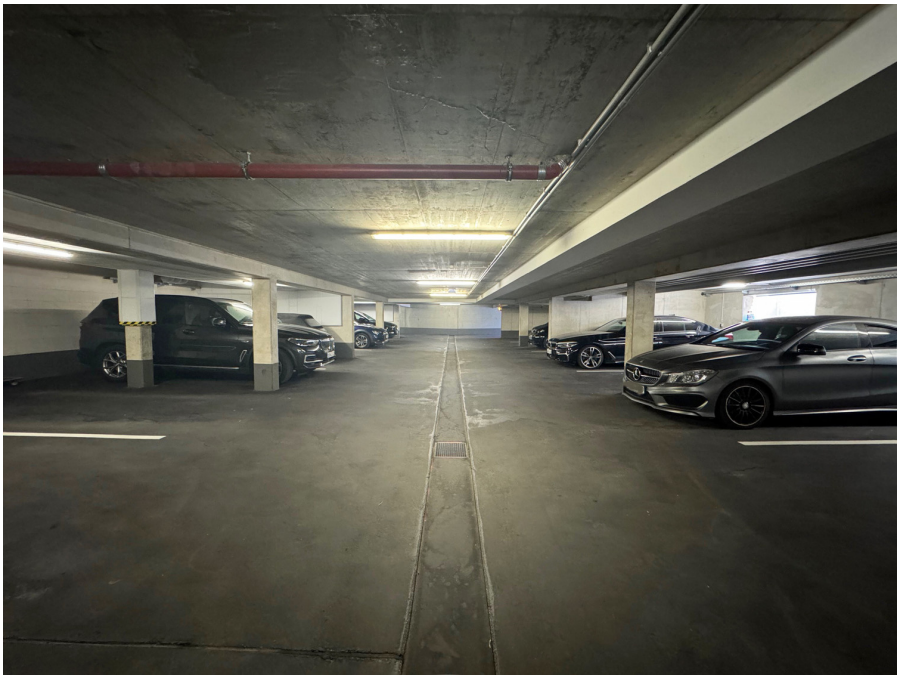

Objektnummer: 24085099 - 84032 Altdorf

Die Immobilie

Objektnummer: 24085099 - 84032 Altdorf

Grundrisse

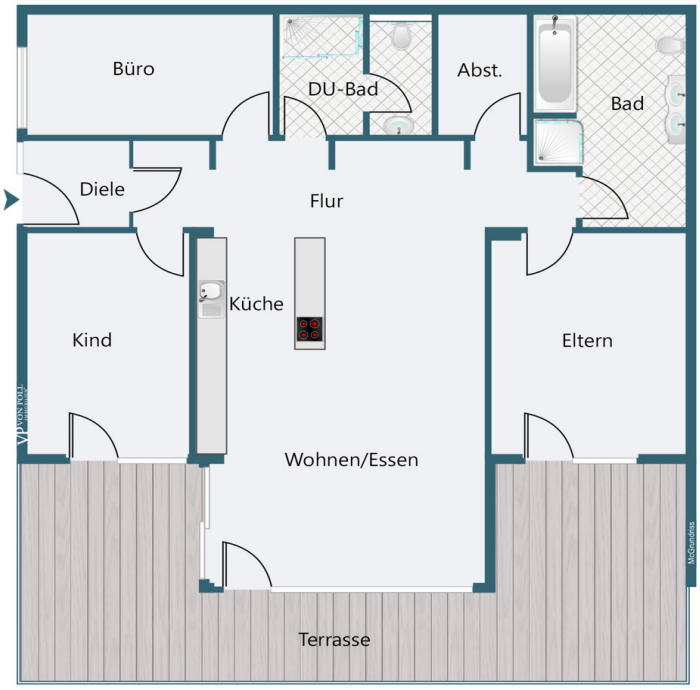

Dieser Grundriss ist nicht maßstabsgetreu. Die Unterlagen wurden uns vom Auftraggeber zur Verfügung gestellt. Aus diesem Grund können wir nicht für die Richtigkeit der Angaben garantieren.

Objektnummer: 24085099 - 84032 Altdorf

Ein erster Eindruck

Diese großzügige, lichtdurchflutete 4-Zimmer-Wohnung im 2. Obergeschoss einer modernen Wohnanlage in Altdorf ist ein wahres Juwel für all jene, die auf der Suche nach einem Zuhause mit besonderem Flair sind. Mit 125 m² Wohnfläche und einer durchdachten Raumaufteilung bietet sie ausreichend Platz für Individualität und persönliche Gestaltung. Schon beim Betreten der Wohnung spüren Sie, wie durch die offene und einladende Gestaltung ein einzigartiges Wohngefühl entsteht. Der großzügige Wohn-Küchen-Essbereich ist das Herzstück der Wohnung. Hier verbinden sich modernes Design und funktionale Eleganz zu einem Ort, der das tägliche Leben bereichert. Die offene Einbauküche lädt zu kulinarischen Abenteuern ein, während die fließende Verbindung zum Wohn- und Essbereich für eine gesellige Atmosphäre sorgt. Durch die großen Fenster strömt Tageslicht in die Räume und sorgt zu jeder Tageszeit für ein warmes, freundliches Ambiente. Die beiden Bäder überzeugen durch ihre moderne Ausstattung und ihren hohen Komfort. Das Hauptbadezimmer mit Dusche und Badewanne bietet Ihnen Raum für Entspannung und Wohlbefinden. Das Gäste-WC mit zusätzlicher Dusche ergänzt die Raumaufteilung ideal und sorgt für praktische Flexibilität – sowohl im Alltag als auch für Ihre Gäste. Die Lage im 2. Obergeschoss verleiht der Wohnung einen besonderen Reiz. Von hier aus schweift der Blick über die Umgebung, was dem Zuhause eine besondere Weite und Leichtigkeit verleiht. Auch die äußeren Rahmenbedingungen stimmen: Ein Außenstellplatz und ein Tiefgaragenstellplatz sorgen für sichere und bequeme Parkmöglichkeiten. Die moderne Bauweise des Terrassengebäudes und die harmonisch in die Umgebung eingebettete Wohnanlage schaffen ein rundum ansprechendes Gesamtkonzept. Hier entsteht nicht nur ein Ort zum Wohnen, sondern ein Zuhause zum Wohlfühlen. Vereinbaren Sie noch heute einen Besichtigungstermin und lassen Sie sich von dieser besonderen Immobilie verzaubern!

Objektnummer: 24085099 - 84032 Altdorf

Alles zum Standort

Altdorf, eine idyllische Gemeinde in unmittelbarer Nähe von Landshut, bietet die perfekte Kombination aus ländlichem Charme und städtischer Nähe. Die Wohnung liegt in einer ruhigen und dennoch zentralen Gegend, die Ihnen ein hohes Maß an Lebensqualität garantiert. Von hier aus genießen Sie einen herrlichen Blick auf Landshut und das malerische Isartal. In unmittelbarer Umgebung finden Sie alles, was Sie für den täglichen Bedarf benötigen: Supermärkte, Bäckereien, Apotheken und zahlreiche Einkaufsmöglichkeiten. Familien mit Kindern profitieren von der Nähe zu Kindergärten und Schulen. Für die Freizeitgestaltung bieten sich vielfältige Möglichkeiten: Spaziergänge und Radtouren entlang der Isar, Ausflüge in die Natur oder Besuche in den nahegelegenen Parks. Die Verkehrsanbindung ist hervorragend: Innerhalb weniger Minuten erreichen Sie die Autobahn A92, die Sie schnell und bequem nach München oder Deggendorf bringt. Auch die Anbindung an den öffentlichen Nahverkehr ist optimal, sodass Sie problemlos in die Innenstadt von Landshut gelangen.

Objektnummer: 24085099 - 84032 Altdorf

Sonstige Angaben

Es liegt ein Energiebedarfsausweis vor. Dieser ist gültig bis 3.9.2028. Endenergiebedarf beträgt 54.90 kwh/(m²*a). Wesentlicher Energieträger der Heizung ist Gas. Das Baujahr des Objekts lt. Energieausweis ist 2015. Die Energieeffizienzklasse ist B. GELDWÄSCHE: Als Immobilienmaklerunternehmen ist die von Poll Immobilien GmbH nach § 2 Abs. 1 Nr. 14 und § 11 Abs. 1, 2 Geldwäschegesetz (GwG) dazu verpflichtet, bei der Begründung einer Geschäftsbeziehung die Identität des Vertragspartners festzustellen und zu überprüfen, bzw. sobald ein ernsthaftes Interesse an der Durchführung des Immobilienkaufvertrages besteht. Hierzu ist es erforderlich, dass wir nach § 11 Abs. 4 GwG die relevanten Daten Ihres Personalausweises festhalten (wenn Sie als natürliche Person handeln) – beispielsweise mittels einer Kopie. Bei einer juristischen Person benötigen wir eine Kopie des Handelsregisterauszugs, aus welchem der wirtschaftlich Berechtigte hervorgeht. Das Geldwäschegesetz sieht vor, dass der Makler die Kopien bzw. Unterlagen fünf Jahre aufbewahren muss. Als unser Vertragspartner haben Sie auch eine Mitwirkungspflicht nach § 11 Abs. 6 GwG. HAFTUNG: Wir weisen darauf hin, dass die von uns weitergegebenen Objektinformationen, Unterlagen, Pläne etc. vom Verkäufer bzw. Vermieter stammen. Eine Haftung für die Richtigkeit oder Vollständigkeit der Angaben übernehmen wir daher nicht. Es obliegt daher unseren Kunden, die darin enthaltenen Objektinformationen und Angaben auf ihre Richtigkeit hin zu überprüfen. Alle Immobilienangebote sind freibleibend und vorbehaltlich Irrtümer, Zwischenverkauf- und Vermietung oder sonstiger Zwischenverwertung. UNSER SERVICE FÜR SIE ALS EIGENTÜMER: Planen Sie den Verkauf oder die Vermietung Ihrer Immobilie, so ist es für Sie wichtig, deren Marktwert zu kennen. Lassen Sie kostenfrei und unverbindlich den aktuellen Wert Ihrer Immobilie professionell durch einen unserer Immobilienspezialisten einschätzen. Unser bundesweites und internationales Netzwerk ermöglicht es uns, Verkäufer bzw. Vermieter und Interessenten bestmöglich zusammenzuführen.

Objektnummer: 24085099 - 84032 Altdorf

Ansprechpartner

Weitere Informationen erhalten Sie über Ihren Ansprechpartner:

Patryk Kelm

Freyung 602 Landshut
E-Mail: landshut@von-poll.com

To Disclaimer of von Poll Immobilien GmbH

www.von-poll.com