Reinach

Moderne 3,5 Zimmerwohnung in Reinach

Objektnummer: CH25236058

WOHNFLÄCHE: ca. 87 m^2 • ZIMMER: 3.5

Objektnummer: CH25236058 - 4153 Reinach

- Auf einen Blick
- Die Immobilie
- Grundrisse
- Ein erster Eindruck
- Ausstattung und Details
- Alles zum Standort
- Ansprechpartner

Objektnummer: CH25236058 - 4153 Reinach

Auf einen Blick

Objektnummer	CH25236058
Wohnfläche	ca. 87 m²
Zimmer	3.5
Schlafzimmer	2
Badezimmer	2
Baujahr	1971
Stellplatz	1 x Tiefgarage

Kaufpreis	Auf Anfrage
Wohnung	Etagenwohnung
Bauweise	Massiv
Ausstattung	Gäste-WC, Garten/-mitbenutzung, Einbauküche

Objektnummer: CH25236058 - 4153 Reinach

Die Immobilie

Objektnummer: CH25236058 - 4153 Reinach

Die Immobilie

Objektnummer: CH25236058 - 4153 Reinach

Die Immobilie

Objektnummer: CH25236058 - 4153 Reinach

Die Immobilie

Objektnummer: CH25236058 - 4153 Reinach

Die Immobilie

Objektnummer: CH25236058 - 4153 Reinach

Die Immobilie

Objektnummer: CH25236058 - 4153 Reinach

Die Immobilie

Objektnummer: CH25236058 - 4153 Reinach

Die Immobilie

Objektnummer: CH25236058 - 4153 Reinach

Die Immobilie

Objektnummer: CH25236058 - 4153 Reinach

Die Immobilie

Objektnummer: CH25236058 - 4153 Reinach

Grundrisse

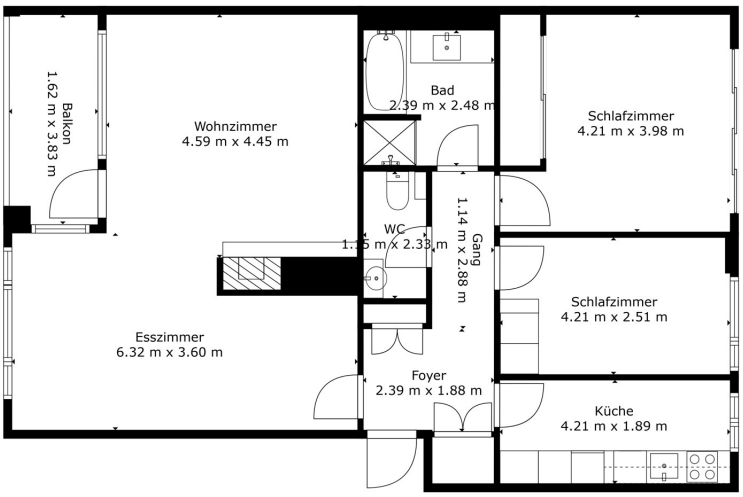

INSGESAMT: 98 m2
FUSSBODEN 1: 98 m2
AUSGELASSENE FLÄCHE: BALKON: 6 m2

Die Masse Werden Mit Hilfe Von Cubicasa-technologie Berechnet. Sie Gelten Als Sehr Zuverlässig Aber Nicht Garantiert.

Dieser Grundriss ist nicht massstabsgetreu. Die Unterlagen wurden uns vom Auftraggeber zur Verfügung gestellt. Aus diesem Grund können wir nicht für die Richtigkeit der Angaben garantieren.

Objektnummer: CH25236058 - 4153 Reinach

Ein erster Eindruck

Das Mehrfamilienhaus besteht aus drei Häusern mit insgesamt 24 Wohnungen und wurde im Jahre 1971 erbaut und seither fortlaufend unterhalten. Eine sehr helle und grosszügige 3,5 Zimmerwohnung mit grossen Fenstern und einem freien Blick auf den Wald. Die Wohnung befindet sich im obersten der drei Stockwerke. Ein Tiefgaragenplatz ist im Angebot enthalten.

Objektnummer: CH25236058 - 4153 Reinach

Ausstattung und Details

Das sehr grosse Wohn- und Esszimmer mit den grossen Fenstern ist der Mittelpunkt der Wohnung.
Von hier gibt es einen direkten Zugang zum Balkon mit der Abendsonne.
Auch ein Cheminée ist vorhanden.
Die Küche ist in einem sehr guten Zustand und lässt keine Wünsche offen.
Die beiden Badezimmer sind renoviert worden und präsentieren
sich in einem neuwertigen Zustand.
Die beiden Schlafzimmer geniessen die Morgensonne.

Objektnummer: CH25236058 - 4153 Reinach

Alles zum Standort

Die Lage der Wohnung ist ideal. Zentral in Reinach und doch ruhig gelegen. Das Einkaufscenter "Mischeli" ist in unmittelbarer Nähe. Ideal ist die Lage auch für Familien, denn sowohl der Kindergarten, wie die Primar- und Sekundarschulen, sind in unmittelbarer Umgebung. Bis zur International School sind es nur 2 Tramstationen. Die Anbindung an das öffentliche Verkehrsnetz ist sehr gut. Die Tramlinie Nummer 11 ist in zwei Minuten zu erreichen. Der Autobahnanschluss ist in ca. 1 Kilometer erreichbar. Bis zur Dorfmitte sind es ca. 500 Meter Luftlinie.

Objektnummer: CH25236058 - 4153 Reinach

Ansprechpartner

Weitere Informationen erhalten Sie über Ihren Ansprechpartner:

Jean-Marc Haering

Henric Petri-Strasse 19 Basel | Unteres Baselbiet
E-Mail: basel@von-poll.com

To Disclaimer of von Poll Immobilien GmbH

www.von-poll.com