Jávea

Luxusvillenprojekt mit Meerblick

Objektnummer: NE1219V

KAUFPREIS: 1.720.000 EUR • WOHNFLÄCHE: ca. 537 m^2 • ZIMMER: 4

Objektnummer: NE1219V - Jávea

- Auf einen Blick
- Die Immobilie
- Auf einen Blick: Energiedaten
- Ein erster Eindruck
- Ansprechpartner

Objektnummer: NE1219V - Jávea

Auf einen Blick

Objektnummer	NE1219V
Wohnfläche	ca. 537 m²
Zimmer	4
Schlafzimmer	4
Badezimmer	5

Kaufpreis	1.720.000 EUR
Haus	Villa
Gesamtfläche	ca. 810 m²
Ausstattung	Schwimmbad

Objektnummer: NE1219V - Jávea

Auf einen Blick: Energiedaten

Heizungsart	Zentralheizung

Energieausweis	0.00
Endenergie-verbrauch	0.00 kWh/m²a

Objektnummer: NE1219V - Jávea

Die Immobilie

Objektnummer: NE1219V - Jávea

Die Immobilie

Objektnummer: NE1219V - Jávea

Die Immobilie

Objektnummer: NE1219V - Jávea

Die Immobilie

Objektnummer: NE1219V - Jávea

Die Immobilie

Objektnummer: NE1219V - Jávea

Die Immobilie

Objektnummer: NE1219V - Jávea

Die Immobilie

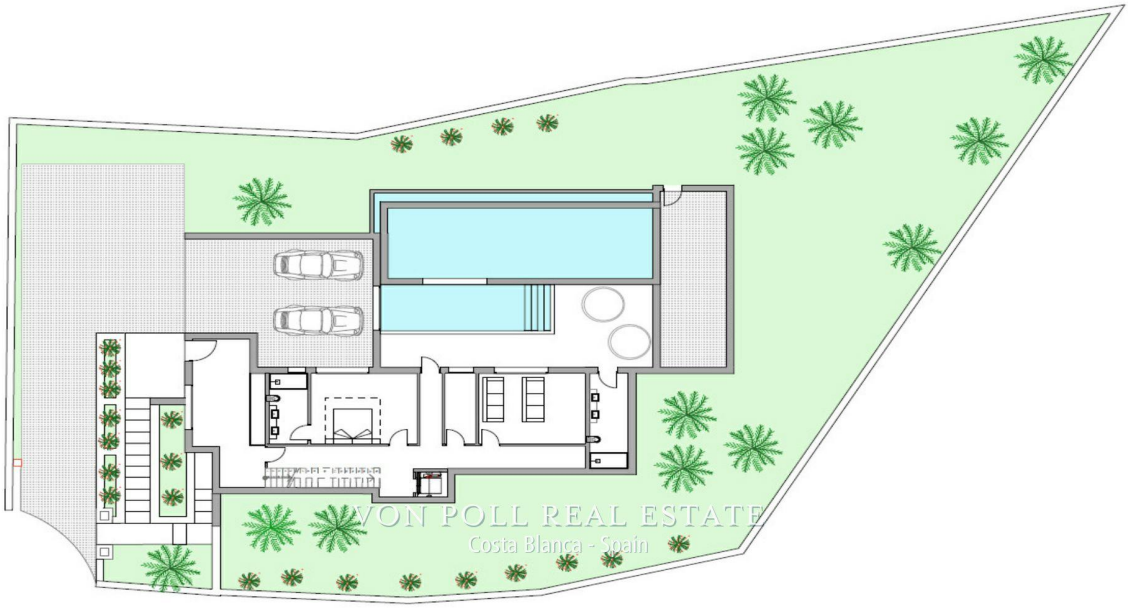

Objektnummer: NE1219V - Jávea

Die Immobilie

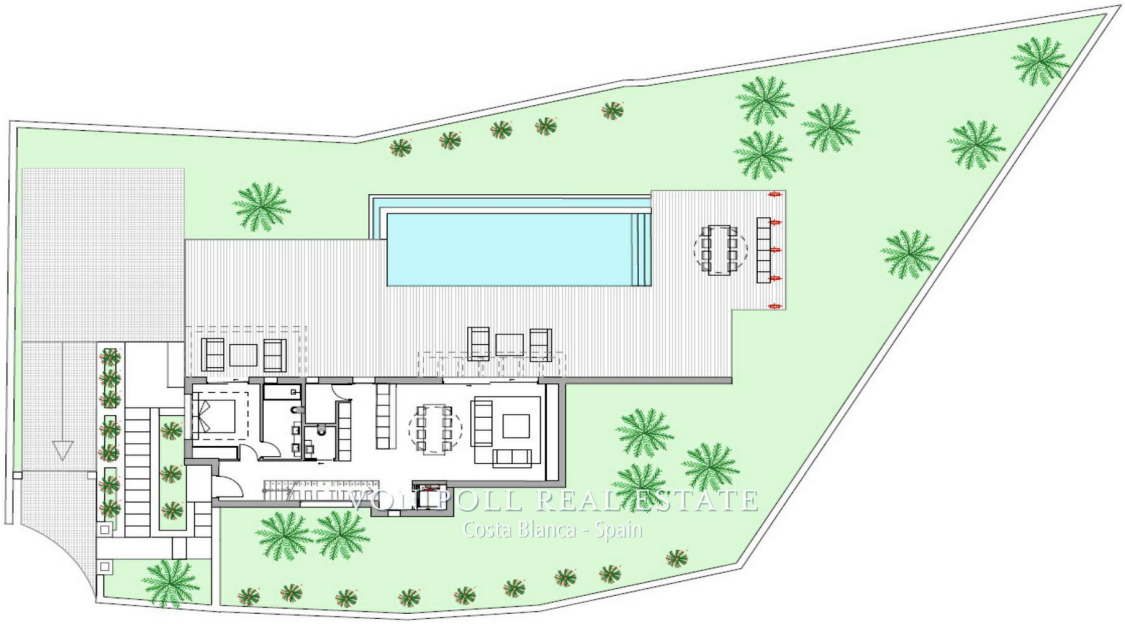

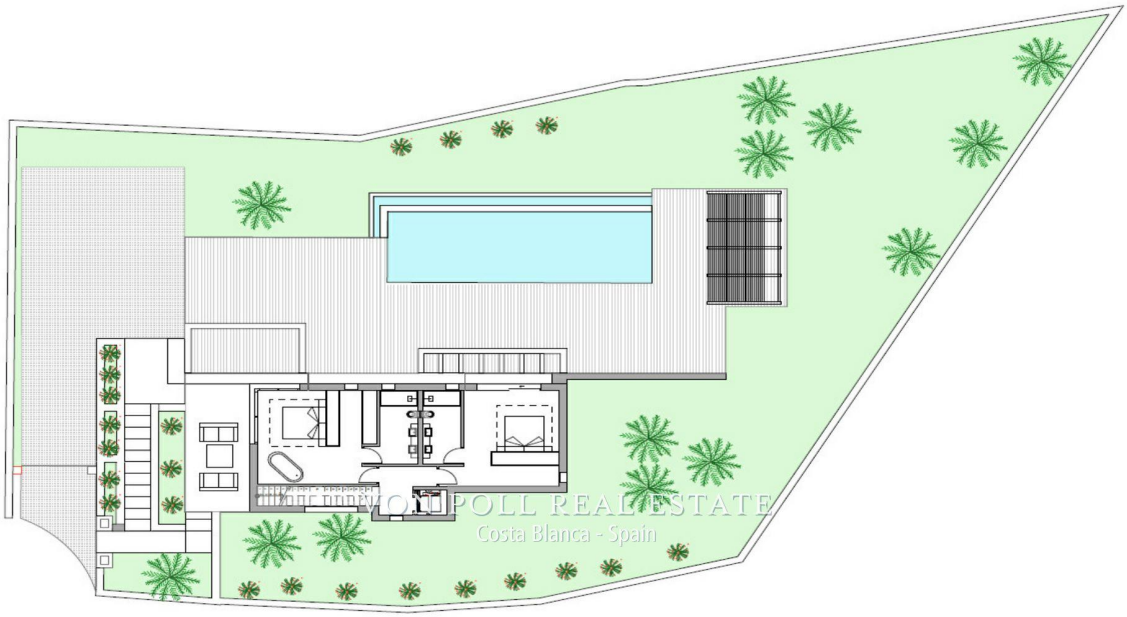

Objektnummer: NE1219V - Jávea

Ein erster Eindruck

Charakteristisch: Diese Villa zeichnet sich durch ihren atemberaubenden Blick auf das Meer und die Berge aus, den man von jedem Zimmer im Erdgeschoss und im ersten Stockwerk hat. Der Eingang verfügt über einen geräumigen Doppelcarport, der Haupteingang befindet sich im Untergeschoss. Merkmale: Das Erdgeschoss ist offen gestaltet mit einem Familienwohnzimmer, einem formellen Essbereich, einer offenen Küche, einer separaten Waschküche, einem doppelten Gästeschlafzimmer mit eigenem Bad und einem GästeWC. Große Fenster lassen viel Licht herein. Eine Schwebetreppe führt in den ersten Stock mit einem Schlafzimmer mit eigenem Bad und begehbarem Kleiderschrank. Das Hauptschlafzimmer verfügt über eine luxuriöse, freistehende Badewanne, einen Kleiderschrank und ein Doppelbad. Umgebung und Entfernungen: Die Villa befindet sich in einer erstklassigen Lage mit einfachem Zugang zu Annehmlichkeiten und natürlicher Schönheit. Flughafen Alicante und Valencia eine Stunde Fahrt. Fähre nach Ibiza nur 15 Minuten Fahrt zum Hafen von Denia. Krankenhaus 15 Minuten Fahrt.
Einkaufszentren und Restaurants 10 Minuten Fahrt. Kontaktieren Sie uns heute: Verpassen Sie nicht diese Gelegenheit. Kontaktieren Sie uns jetzt, um diese Traumvilla zu Ihrer Realität zu machen. Ihr ideales Wohnerlebnis ist zum Greifen nah. Provisionsfrei für Käufer! VON POLL COSTA BLANCA

Objektnummer: NE1219V - Jávea

Ansprechpartner

Weitere Informationen erhalten Sie über Ihren Ansprechpartner:

Yohanne Pezham Goergens & Nicolai Jensen

Carrer Benidorm, 2 Costa Blanca
E-Mail: calpe@von-poll.com

To Disclaimer of von Poll Immobilien GmbH

www.von-poll.com