Calpe – Canuta

Meerblick-Villa nahe Marina Strand

Objektnummer: NE1486V

KAUFPREIS: 799.000 EUR • WOHNFLÄCHE: ca. 280 m² • ZIMMER: 6

Objektnummer: NE1486V - 03710 Calpe – Canuta

- Auf einen Blick
- Die Immobilie
- Auf einen Blick: Energiedaten
- Ein erster Eindruck
- Ansprechpartner

Objektnummer: NE1486V - 03710 Calpe – Canuta

Auf einen Blick

Objektnummer	NE1486V
Wohnfläche	ca. 280 m²
Zimmer	6
Schlafzimmer	6
Badezimmer	4
Baujahr	1976

Kaufpreis	799.000 EUR
Haus	Villa
Gesamtfläche	ca. 300 m²
Ausstattung	Schwimmbad

Objektnummer: NE1486V - 03710 Calpe – Canuta

Auf einen Blick: Energiedaten

Energieausweis	0.00
Endenergie-verbrauch	0.00 kWh/m²a

Objektnummer: NE1486V - 03710 Calpe – Canuta

Die Immobilie

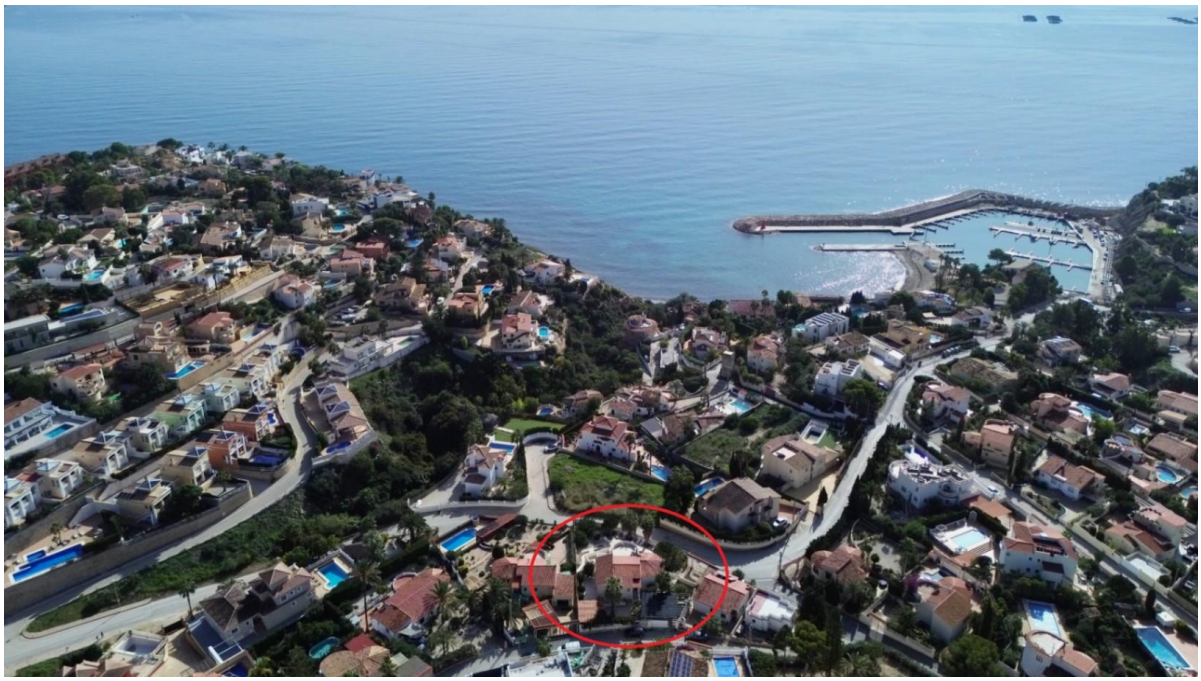

Objektnummer: NE1486V - 03710 Calpe – Canuta

Die Immobilie

Objektnummer: NE1486V - 03710 Calpe – Canuta

Die Immobilie

Objektnummer: NE1486V - 03710 Calpe – Canuta

Die Immobilie

Objektnummer: NE1486V - 03710 Calpe – Canuta

Die Immobilie

Objektnummer: NE1486V - 03710 Calpe – Canuta

Die Immobilie

Objektnummer: NE1486V - 03710 Calpe – Canuta

Die Immobilie

Objektnummer: NE1486V - 03710 Calpe – Canuta

Die Immobilie

Objektnummer: NE1486V - 03710 Calpe – Canuta

Die Immobilie

Objektnummer: NE1486V - 03710 Calpe – Canuta

Die Immobilie

Objektnummer: NE1486V - 03710 Calpe – Canuta

Die Immobilie

Objektnummer: NE1486V - 03710 Calpe – Canuta

Die Immobilie

Objektnummer: NE1486V - 03710 Calpe – Canuta

Die Immobilie

Objektnummer: NE1486V - 03710 Calpe – Canuta

Die Immobilie

Objektnummer: NE1486V - 03710 Calpe – Canuta

Die Immobilie

Objektnummer: NE1486V - 03710 Calpe – Canuta

Die Immobilie

Objektnummer: NE1486V - 03710 Calpe – Canuta

Die Immobilie

Objektnummer: NE1486V - 03710 Calpe – Canuta

Die Immobilie

Objektnummer: NE1486V - 03710 Calpe – Canuta

Ein erster Eindruck

Entdecken Sie echtes mediterranes Flair nur 250 Meter vom Sandstrand von Puerto Blanco und der exklusiven neuen Marina Port Blanc entfernt. Diese geräumige, 280 m² große Villa ist Ihr Tor zum ultimativen Lebensstil an der Küste, wo Komfort auf erstklassige Lage trifft. Mit neun wunderschön gestalteten Zimmern, darunter sechs geräumige Schlafzimmer und vier gut ausgestattete Badezimmer, ist dieses Haus perfekt für das Familienleben, die Unterhaltung oder die Bewirtung von Gästen. Der Hauptwohnbereich mit einem gemütlichen Kamin lädt zum Entspannen ein, während die voll ausgestattete Küche ideal für die Zubereitung köstlicher Mahlzeiten ist. Jede der beiden separaten Einheiten der Villa bietet drei Schlafzimmer, zwei Badezimmer, private Küchen und sonnenverwöhnte Terrassen - perfekt für Gäste oder flexibles Wohnen. Treten Sie hinaus zu Ihrem privaten Pool, der von üppigem Grün umgeben ist, und genießen Sie die mediterrane Brise vom ruhigen Balkon aus. Der von Zitrusbäumen gesäumte Garten schafft eine friedliche Oase, in der Sie sich entspannen und die Schönheit der Natur genießen können. Das Hotel liegt in einer der begehrtesten Gegenden von Calpe, nur wenige Minuten vom lebhaften Yachthafen Port Blanc entfernt, der Restaurants am Wasser, lebendige soziale Szenen und aufregende Wassersportarten bietet. Erkunden Sie die mit Michelin-Sternen ausgezeichneten Restaurants, charmanten Boutiquen und das lebhafte Nachtleben der Stadt, die alle leicht zu erreichen sind. Dies ist mehr als ein Zuhause – es ist ein Lebensstil. Egal, ob Sie von sonnigen Morgen am Pool, langen Strandtagen oder unvergesslichen Zusammenkünften mit Freunden und Familie träumen, diese Villa hat alles. Verpassen Sie es nicht – kontaktieren Sie uns noch heute und beginnen Sie Ihr Abenteuer am Mittelmeer!

Objektnummer: NE1486V - 03710 Calpe – Canuta

Ansprechpartner

Weitere Informationen erhalten Sie über Ihren Ansprechpartner:

Yohanne Pezham Goergens & Nicolai Jensen

Carrer Benidorm, 2 Costa Blanca
E-Mail: calpe@von-poll.com

To Disclaimer of von Poll Immobilien GmbH

www.von-poll.com