

Palma

Adosado de obra nueva con terraza y garaje en Palma

Objektnummer: ES24379031



KAUFPREIS: 495.000 EUR • WOHNFLÄCHE: ca. 92 m² • ZIMMER: 3 • GRUNDSTÜCK: 61 m²

Objektnummer: ES24379031 - 07008 Palma

- Auf einen Blick
- Die Immobilie
- Auf einen Blick: Energiedaten
- Grundrisse
- Ein erster Eindruck
- Ausstattung und Details
- Alles zum Standort
- Weitere Informationen
- Ansprechpartner

Objektnummer: ES24379031 - 07008 Palma

Auf einen Blick

Objektnummer	ES24379031	Kaufpreis	495.000 EUR
Wohnfläche	ca. 92 m ²	Haus	Reihenhaus
Bezugsfrei ab	nach Vereinbarung	Bauweise	Massiv
Zimmer	3	Nutzfläche	ca. 0 m ²
Schlafzimmer	2	Ausstattung	Terrasse, Einbauküche
Badezimmer	2		
Baujahr	2026		
Stellplatz	1 x Garage		

Objektnummer: ES24379031 - 07008 Palma

Auf einen Blick: Energiedaten

Befuerung

Elektro

Objektnummer: ES24379031 - 07008 Palma

Die Immobilie



Objektnummer: ES24379031 - 07008 Palma

Die Immobilie



Objektnummer: ES24379031 - 07008 Palma

Grundrisse



PLANTA PISO

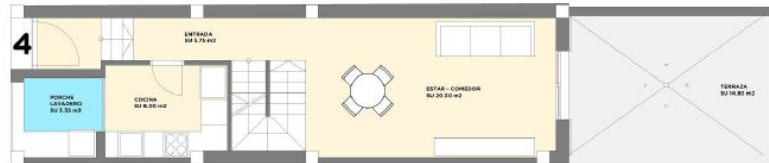

Dieser Grundriss ist nicht maßstabsgetreu. Die Unterlagen wurden uns vom Auftraggeber zur Verfügung gestellt. Aus diesem Grund können wir nicht für die Richtigkeit der Angaben garantieren.

Objektnummer: ES24379031 - 07008 Palma

Ein erster Eindruck

Esta casa adosada de nueva construcción en Palma ofrece la combinación perfecta de estilo tradicional mallorquín y confort moderno. La casa tiene dos dormitorios y dos baños, por lo que es ideal para parejas, familias pequeñas o como casa de vacaciones. El diseño de planta abierta de la sala de estar crea un ambiente aireado y acogedor. La cocina está modernamente equipada y tiene todo lo necesario para preparar deliciosas comidas. La terraza y el patio son lugares perfectos para disfrutar de agradables veladas al aire libre o de reuniones sociales con amigos y familiares. La terraza de la azotea ofrece unas vistas impresionantes de los alrededores de Palma y es ideal para tomar el sol o hacer acogedoras barbacoas. El garaje ofrece aparcamiento cómodo y seguro para un vehículo, lo cual es un verdadero lujo en Palma. La finalización está prevista para el segundo trimestre de 2026.

Objektnummer: ES24379031 - 07008 Palma

Ausstattung und Details

- Ventanas de doble acristalamiento
- Preinstalación de aire acondicionado por conductos
- Cocina amueblada con placa y horno de inducción y campana extractora
- Paredes exteriores con aislamiento térmico y acústico
- Fregadero de cocina con acero inoxidable y grifo monomando
- Lavabo de baño con grifo monomando
- Videoportero con monitor a color
- Antena parabólica
- Terraza
- Patio
- Azotea
- Garaje
- Suministro municipal de agua
- Suministro eléctrico municipal

Objektnummer: ES24379031 - 07008 Palma

Alles zum Standort

Palma, la capital de la isla, es también la ciudad más grande de Mallorca. Ofrece un gran número de lugares de interés y merece la pena visitarla en cualquier época del año. Al este se encuentra el puerto de Portixol, no lejos de la urbanización Nou Llevant. Aquí comienza también la playa de Can Pere Antoni, una larga playa de arena con vistas a la catedral. Este imponente edificio gótico, con su gran rosetón y el baldaquino de hierro forjado de Gaudí, es el símbolo de la ciudad y un imán turístico. Desde aquí, puede adentrarse en el sinuoso casco antiguo, con sus numerosos cafés y restaurantes. El Paseo Marítimo, por su parte, invita a pasear. Está repleto de restaurantes, boutiques y hoteles. Al oeste de la ciudad se encuentra Porto Pi, un barrio portuario elegante y renovado. Aquí encontrará abundantes bares y restaurantes de pescado a lo largo del paseo marítimo, el Casino de Palma y el conocido centro comercial Centro Porto Pi.

Objektnummer: ES24379031 - 07008 Palma

Weitere Informationen

Por lo general, recomendamos que un abogado especializado compruebe la situación del derecho de construcción. Todos los datos se basan exclusivamente en la información facilitada por el propietario o cliente. No asumimos ninguna responsabilidad por la integridad, exactitud y actualidad de la información. Los gastos de intermediación corren a cargo del vendedor. Los impuestos, gastos notariales y registrales derivados de la compra corren a cargo del comprador.

Objektnummer: ES24379031 - 07008 Palma

Ansprechpartner

Weitere Informationen erhalten Sie über Ihren Ansprechpartner:

Philip Bornewasser

Ronda Migjorn, 145B Mallorca – Lluçmajor

E-Mail: llucmajor@von-poll.com

To Disclaimer of von Poll Immobilien GmbH

www.von-poll.com